



**FHIB®**



# Wähle deine Farbe

**28 Produkte in 10 Farben  
machen dir deine Entscheidung  
nicht einfach. Es liegt an dir.  
Bis zu 40 Größen  
warten auf dich.**

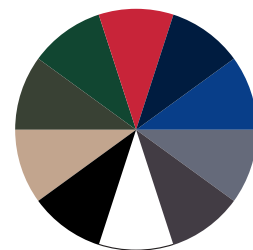

weiß

grau

anthrazit

beige

oliv

marine

grün

rot

royal

schwarz

Georg



Lars



Hauke



Walter



Jannik



Justus



Frank



Ernst



Ralf



Christoph



Leo



Pascal



Florian



Wulf



Fabian



Eckhard



Bruno



Theo



Werner

Timo



Marc



Jens



Konrad



Daniel



Julia



Andrea



Marieke



Alma



Annika



weiß

grau

anthrazit

beige

oliv

marine

grün

rot

royal

schwarz

**FHB**

# Süchtig nach neuen Details, verrückt nach Qualität und langweilig zuverlässig.

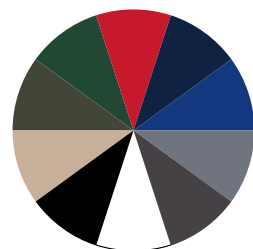

Warum sollte man eigentlich etwas verändern, wenn alles auf den ersten Blick gut läuft. Darauf könnte man sich glatt ausruhen.

Tun wir aber nicht. Von euch bekommen wir viel Lob, aber auch ehrliche Kritik. Und das ist gut so. Wir lernen dadurch immer wieder, noch mal hin zu schauen und auf die Details zu achten.

Wir tun unser Bestes. Seit 1943 produzieren wir unsere schwere Zunftbekleidung durchgehend bis heute in Deutschland. Spitzenqualität ist unser Anspruch. Dadurch sind wir zum Marktführer in der Zunft geworden und sind glücklich darüber. Das motiviert uns, dieselbe Qualitätsphilosophie auf unsere Arbeitsbekleidung zu übertragen.

Mit sicherem Gespür für neue Details und vor allem Zuverlässigkeit.

Unser Lieblingsprojekt war dabei zuletzt die Entwicklung der neuen teilelastischen Arbeitshose Leo. Unverwechselbar mit vielen Funktionen und einem Design, das es so noch nicht gibt. Deswegen haben wir es mit einem *registered design* schützen lassen. Wir sind gespannt auf eure Reaktionen. Mehr Neues findet ihr beim Stöbern durch den Katalog. Lasst euch überraschen.

In diesem Sinne. Auf bald, mit zünftigen Grüßen und Handschlag.

## FHB®



## Inhalt

Wähle deine Farbe		Zunftbekleidung	120 – 141
Arbeitsbekleidung	04 – 113	Ursprung	140 – 141
10 Weiß	06 – 15	Qualität / Pflege	142 – 143
11 Grau	16 – 27	Maß nehmen	144 – 145
12 Anthrazit	28 – 39	Zubehör etc.	146 – 161
20 Schwarz	40 – 53	Größentabelle / Farben	162 – 163
13 Beige	54 – 61	Schnellsucher	164 – 165
15 Oliv	62 – 71	Impressum / Service	166 – 167
25 Grün	72 – 81		
16 Marine	82 – 93		
33 Rot	94 – 103		
36 Royalblau	104 – 113		
Kinderbekleidung	114 – 117		
Warn- / Regenschutz	118 – 119		



# Arbeits- bekleidung 04 – 113

10 Weiß	06 – 15
11 Grau	16 – 27
12 Anthrazit	28 – 39
20 Schwarz	40 – 53
13 Beige	54 – 61
15 Oliv	62 – 71
25 Grün	72 – 81
16 Marine	82 – 93
33 Rot	94 – 103
36 Royalblau	104 – 113



# 10 Weiß

Einheitsbrei ist nicht eure Sache. Das hat natürlich auch Auswirkungen auf unsere Hosenfamilie.

Der Erstgeborene Bruno, ist eher dezent in Design und in Passform. Die verstärkte Baumwolle lädt zum Wohlfühlen ohne viel Radau ein. Die Nachkömmlinge Florian, Fabian und Alma sind schon deutlich modischer und sportlich eng geschnitten. Alle drei haben im Innern mehr Baumwolle für einen erhöhten Tragekomfort und außen mehr Polyester für eine höhere Robustheit und Farbstabilität, unser FHB-Geheimrezept. Das Nesthäkchen der Farbfamilie ist bis jetzt Leo. Leo ist eine Kombination aus robustem, festem Oberstoff für eine höhere Langlebigkeit und einem elastischen 4-Wege-Stretch für mehr Komfort. Leo hat die geringste Saumweite von allen und ist der junge Wilde in der Sippe, trotzdem passt er sich perfekt an. Allerdings ist zukünftiger Familienzuwachs nicht ausgeschlossen.

**FHB®**



## Julia

### 79120 Softshelljacke Damen

**Material** 100% Polyester, 320g/qm  
**Info** stark wasserabweisend, winddicht und atmungsaktiv, High-Performance, 10.000mm Wassersäule, 5.000g/qm in 24 Std., dehnbare und extrem geschmeidiges FHB-Softshell-Gewebe ermöglicht maximale Bewegungsfreiheit, 1 Brusttasche und 2 große Seitentaschen mit Reißverschluss, abnehmbare Kapuze mit Weitenregulierung, FHB-typisches Designelement am Unterarm, körpernahe Passform, Arm- und Bundweitenregulierung  
**Farbe** 1012 weiß-anthrazit  
**Größe** XS-3XL



Neu

## Annika

### 125650 Bermuda Damen

**Material** 50% Baumwolle, 50% Polyester, 250g/qm  
**Info** extra für FHB entwickeltes Gewebe im perfekten Mischungsverhältnis von Baumwolle und Polyester, elastische Seitenkeile, höher geschnittener Bund im Rücken, jeweils 1 Handy- und 1 Zollstocktasche links und rechts, diverse Volumentaschen auf beiden Seiten der Hose, 2 geräumige Gesäßtaschen, passender Gürtelschlaufenabstand für FHB-Holstertaschen, innovativer gebrauchsmustergeschützter FHB-Pattentaschenverschluss  
**Farbe** 1012 weiß-anthrazit  
**Größe** 34-46



Neu

## Leo

### 122110 Arbeitshose elastisch

**Material** 1. Oberstoff aus Canvas: 65% Polyester, 35% Baumwolle (Ringgarn), 320g/qm; 2. Oberstoff aus 4-Wege-Stretch: 90% Polyamid, 10% Polyurethan, 293g/qm  
**Info** robust, elastisch im Gesäß-, Schritt- und Kniebereich, körperbetont, elastische 3D-Frinlock-Einsätze für Komfort-Passform, 100% Polyamid (Cordura) im Knie- und im Taschenbereich (Stift-, Messer- und Zollstock), Kniepolstereinschub von oben, mit RV verschließbare Handytasche, dehnbare Volumentasche mit herausnehmbarem Magnetknopf verschließbar, 2 Gesäßpattentaschen, passender Gürtelschlaufenabstand für FHB-Holstertaschen  
**Farbe** 1012 weiß-anthrazit  
**Größe** 40-66 / 84-114 / 23-30 **Damengrößen-Tabelle Leo S. 162**



Neu

10  
Weiß

Neu



## Andrea

### 125950 Arbeitsjacke Damen

**Material** 50% Baumwolle, 50% Polyester, 250g/qm  
**Info** extra für FHB entwickeltes Gewebe im perfekten Mischungsverhältnis von Baumwolle und Polyester, ergonomische Schnittführung, perfekter Sitz und Beweglichkeit durch elastische 3D-Frinlock-Einsätze, 4 Armstifttaschen, 4 verdeckte und verschließbare Fronttaschen, 1 Handybrusttasche, verdeckter YKK-Frontreißverschluss, innovativer FHB-Kragenverschluss, verstellbarer Ärmelabschluss, diverse praktische Veredelungsmöglichkeiten  
**Farbe** 1012 weiß-anthrazit  
**Größe** XS-3XL

## Alma

### 125600 Arbeitshose Damen

**Material** 50% Baumwolle, 50% Polyester, 250g/qm  
**Info** extra für FHB entwickeltes Gewebe im perfekten Mischungsverhältnis von Baumwolle und Polyester, ergonomisch perfekte Schnittführung bietet deutlich mehr Bewegungsfreiheit, elastische Seitenkeile, höher geschnittener Bund im Rücken, Kniepolstertaschen aus 100% Polyamid (Cordura) mit Einschubmöglichkeit für FHB-Knieschutz von oben, jeweils 1 Handy- und 1 Zollstocktasche links und rechts, diverse Volumentaschen auf beiden Seiten der Hose, 2 geräumige Gesäßtaschen, passender Gürtelschlaufenabstand für FHB-Holstertaschen, innovativer gebrauchsmustergeschützter FHB-Pattentaschenverschluss  
**Farbe** 1012 weiß-anthrazit  
**Größe** 34-46



## Marieke

### 79596 Strick-Fleece-Jacke Damen

**Material** 100% Polyester, 280g/qm  
**Info** wärmende und anschliefende Strick-Fleece-Jacke, körpernahe modische Passform, elastische schwarze Seitenbereiche aus 100% Polyester, 2 geräumige vordere Reißverschluss-Seitentaschen und 1 großzügige Armtasche mit RV, 2 offene Innentaschen, YKK-Frontreißverschluss  
**Farbe** 1120 grau-schwarz  
**Größe** XS-3XL



## Florian

### 125100 Arbeitshose

**Material** 50% Baumwolle, 50% Polyester, 250g/qm  
**Info** extra für FHB entwickeltes Gewebe im perfekten Mischungsverhältnis von Baumwolle und Polyester, ergonomisch perfekte Schnittführung bietet deutlich mehr Bewegungsfreiheit, elastische Seitenkeile, höher geschnittener Bund im Rücken, Kniepolstertaschen aus 100% Polyamid (Cordura) mit Einschubmöglichkeit für FHB-Knieschutz von oben, jeweils 1 Handy- und 1 Zollstocktasche links und rechts, diverse Volumentaschen auf beiden Seiten der Hose, 2 geräumige Gesäßtaschen, passender Gürtelschlaufenabstand für FHB-Holstertaschen, innovativer gebrauchsmustergeschützter FHB-Pattentaschenverschluss  
**Farbe** 1012 weiß-anthrazit  
**Größe** 42-66 / 84-114 / 23-30



Neu



## Pascal

### 125400 Latzhose

**Material** 50% Baumwolle, 50% Polyester, 250g/qm  
**Info** extra für FHB entwickeltes Gewebe im perfekten Mischungsverhältnis von Baumwolle und Polyester, Brust- und Stifftasche mit RV und separatem Taschenbeutel für einfachere Veredelung, elastische Seitenkeile für angenehmen Tragekomfort, Kniepolstertaschen aus 100% Polyamid (Cordura) mit Einschubmöglichkeit für FHB-Knieschutz von oben, jeweils 1 Handy- und 1 Zollstocktasche links und rechts, diverse Volumentaschen auf beiden Seiten der Hose, 2 geräumige Gesäßtaschen, passender Gürtelschlaufenabstand für FHB-Holstertaschen, innovativer gebrauchsmustergeschützter FHB-Pattentaschenverschluss  
**Farbe** 1012 weiß-anthrazit  
**Größe** 42-66 / 84-114 / 23-30



## Frank

### 125900 Arbeitsjacke

**Material** 50% Baumwolle, 50% Polyester, 250g/qm  
**Info** extra für FHB entwickeltes Gewebe im perfekten Mischungsverhältnis von Baumwolle und Polyester, ergonomische Schnittführung, perfekter Sitz und Beweglichkeit durch elastische 3D-Frinlock-Einsätze, 4 Armstifftaschen, 4 verdeckte und verschließbare Fronttaschen, 1 Handybrusttasche, verdeckter YKK-Frontreißverschluss, innovativer FHB-Kragenverschluss, verstellbarer Ärmelabschluss, diverse praktische Veredelungsmöglichkeiten  
**Farbe** 1012 weiß-anthrazit  
**Größe** XS-5XL

Neu



Neu



## Leo

### 122110 Arbeitshose elastisch

**Material** 1. Oberstoff aus Canvas: 65% Polyester, 35% Baumwolle (Ringgarn), 320g/qm; 2. Oberstoff aus 4-Wege-Stretch: 90% Polyamid, 10% Polyurethan, 293g/qm  
**Info** robust, elastisch im Gesäß-, Schritt- und Kniebereich, körperbetont, elastische 3D-Frinlock-Einsätze für Komfort-Passform, 100% Polyamid (Cordura) im Knie- und im Taschenbereich (Stift-, Messer- und Zollstock), Kniepolstereinschub von oben, mit RV verschließbare Handytasche, dehnbare Volumentasche mit herausnehmbarem Magnetknopf verschließbar, 2 Gesäßpattentaschen, passender Gürtelschlaufenabstand für FHB-Holstertaschen  
**Farbe** 1012 weiß-anthrazit  
**Größe** 40-66 / 84-114 / 23-30

## Wulf

### 125200 Bermuda

**Material** 50% Baumwolle, 50% Polyester, 250g/qm  
**Info** extra für FHB entwickeltes Gewebe im perfekten Mischungsverhältnis von Baumwolle und Polyester, elastische Seitenkeile, höher geschnittener Bund im Rücken, jeweils 1 Handy- und 1 Zollstocktasche links und rechts, diverse Volumentaschen auf beiden Seiten der Hose, 2 geräumige Gesäßtaschen, passender Gürtelschlaufenabstand für FHB-Holstertaschen, innovativer gebrauchsmustergeschützter FHB-Pattentaschenverschluss  
**Farbe** 1012 weiß-anthrazit  
**Größe** 42-66

## Fabian

### 125300 Arbeitshose

**Material** 50% Baumwolle, 50% Polyester, 250g/qm  
**Info** extra für FHB entwickeltes Gewebe im perfekten Mischungsverhältnis von Baumwolle und Polyester, ergonomisch perfekte Schnittführung bietet deutlich mehr Bewegungsfreiheit, elastische Seitenkeile, höher geschnittener Bund im Rücken, jeweils 1 Handy- und 1 Zollstocktasche links und rechts, diverse Volumentaschen auf beiden Seiten der Hose, 2 geräumige Gesäßtaschen, passender Gürtelschlaufenabstand für FHB-Holstertaschen, innovativer gebrauchsmustergeschützter FHB-Pattentaschenverschluss  
**Farbe** 1012 weiß-anthrazit  
**Größe** 42-66 / 84-114 / 23-30

# 10 Weiß



Es ist gut,  
dass auch  
die Neuen lange  
im Programm  
bleiben.



## Jannik

### 79105 Softshelljacke

**Material** 100% Polyester, 320g/qm  
**Info** stark wasserabweisend, winddicht und atmungsaktiv, High-Performance, 10.000mm Wassersäule, 5.000g/qm in 24 Std., dehnbares und extrem geschmeidiges FHB-Softshell-Gewebe ermöglicht maximale Bewegungsfreiheit, 1 Brusttasche und 2 große Seitentaschen mit Reißverschluss, abnehmbare Kapuze mit Weitenregulierung, FHB-typisches Designelement am Unterarm, körpernahe Passform, Arm- und Bundweitenregulierung  
**Farbe** 1012 weiß-anthrazit  
**Größe** XS-5XL



## Walter

### 78518 Softshelljacke

**Material** 96% Polyester, 4% Elasthan, 380g/qm  
**Info** innen: 100% Micro-Fleece (Polyester), antipilling  
**Info** FHB-Membran, optimale Bewegungsfreiheit durch elastisches Obermaterial, atmungsaktiv, winddicht und wasserabweisend (10.000mm Wassersäule), wasserdichte Reißverschlüsse, 2 Seitentaschen + Handytasche, 1 Innentasche, abnehmbare Kapuze  
**Farbe** 1012 weiß-anthrazit  
**Größe** XS-5XL



## Justus

### 79110 Softshellweste

**Material** 100% Polyester, 320g/qm  
**Info** stark wasserabweisend, winddicht und atmungsaktiv, High-Performance, 10.000mm Wassersäule, 5.000g/qm in 24 Std., dehnbares und extrem geschmeidiges FHB-Softshell-Gewebe ermöglicht maximale Bewegungsfreiheit, 1 Brusttasche und 2 große Seitentaschen mit Reißverschluss, abnehmbare Kapuze mit Weitenregulierung, körpernahe Passform, Bundweitenregulierung  
**Farbe** 1012 weiß-anthrazit  
**Größe** XS-5XL



## Georg

### 80101 Arbeitsjacke PrimaLoft

**Material** 100% Polyester, 196g/qm  
**Info** innen: 100% Polyamid, 38g/qm  
**Info** bluesign-zertifiziertes Obermaterial mit 3.000mm Wassersäule und einer Atmungsaktivität von 3.000g/qm in 24 Std., daher stark wasserabweisend, winddicht und atmungsaktiv, bluesign-zertifizierte Fütterung mit PrimaLoft black und einem 60%-igen Recycleanteil, unglaublich leicht und wärmend, spezielle Ärmelpassform verhindert ein Hochrutschen der Jacke, abnehmbare Kapuze, 1 Brusttasche und innentasche, 2x2 mit RV verschließbare Seitentaschen, Armstifttasche, Arm- und Bundweitenregulierung  
**Farbe** 1012 weiß-anthrazit  
**Größe** XS-5XL



## Lars

### 19035 Arbeitsjacke Winter

**Material** 100% Polyester, 260g/qm  
**Info** innen: 100% Polyamid, 38g/qm  
**Info** robust und bewährt durch eine Gewebeeinstellung von 600D\*600D\*, angenehm warm durch eine Wattierung von 120g/qm (100% Polyester), wasserabweisend, ergonomische Passform, Innenkragen aus Mikro-Fleece (100% Polyester), 4 Armstifttaschen, 4 verschließbare Fronttaschen, 1 Handy- und 1 iPad-Innentasche, Ärmel- und Bundweitenregulierung, innovativer FHB-Kragenverschluss, diverse praktische Veredelungsmöglichkeiten  
**Farbe** 1012 weiß-anthrazit  
**Größe** XS-5XL



## Hauke

### 19040 Arbeitsweste

**Material** 100% Polyester, 260g/qm  
**Info** innen: 100% Polyamid, 38g/qm  
**Info** robust und bewährt durch eine Gewebeeinstellung von 600D\*600D\*, angenehm warm durch eine Wattierung von 120g/qm (100% Polyester), wasserabweisend, Innenkragen aus Mikro-Fleece (100% Polyester), versenkbare Patten, 4 verschließbare Fronttaschen, 1 Handy- und 1 iPad-Innentasche, Bundweitenregulierung, innovativer FHB-Kragenverschluss, diverse praktische Veredelungsmöglichkeiten  
**Farbe** 1012 weiß-anthrazit  
**Größe** XS-5XL

## Daniel

### 91590 Polo-Shirt

**Material** 100% Baumwolle, 180g/qm  
**Info** extra breite Zwei-Knopf-Leiste, modischer Schnitt, Seitenschlitze für mehr Beweglichkeit  
**Farbe** 10 weiß / 12 anthrazit  
**Größe** XS-5XL



## Marc

### 90690 T-Shirt zweifarbig

**Material** 100% Ringspinn-Baumwolle, 210g/qm supergekämmt, Single-Jersey  
**Info** Rundhalsausschnitt mit Elasthan, Steppnähte am Halsausschnitt sowie Ärmel und Saum, Verstärkung durch Nackenband und Doppellage in Halbmondform, keine Schulternaht  
**Farbe** 1012 weiß-anthrazit  
**Größe** XS-5XL



## Jens

### 90490 T-Shirt

**Material** 100% Ringspinn-Baumwolle, 210g/qm supergekämmt, Single-Jersey  
**Info** Rundhalsausschnitt mit Elasthan, Verstärkung durch Nackenband, Steppnähte am Halsausschnitt sowie an Ärmel und Saum  
**Farbe** 10 weiß / 12 anthrazit  
**Größe** XS-5XL



## Bruno

### 130430 Arbeitshose

**Material** 65% Baumwolle, 35% Polyester, 300g/qm  
**Info** 2 große Seitentaschen, 2 große Gesäßpattentaschen, rechts 1 Zollstocktasche mit Stifttaschen + 1 Handytasche, links 1 Beintasche + 1 Handytasche, vorgeformte Kniepolstertaschen für FHB-Knieschutz, weiße Kontrastriegel zur Verstärkung an den Taschenecken  
**Farbe** 1012 weiß-anthrazit  
**Größe** 42-74 / 84-114 / 23-35



## Ernst

### 130730 Arbeitsjacke

**Material** 65% Baumwolle, 35% Polyester, 300g/qm  
**Info** 2 Pattentaschen mit Klettverschluss im Brustbereich, 2 große Seitentaschen mit Reißverschluss, 2 Innentaschen, weiße Kontrastriegel zur Verstärkung an den Taschenecken, verdeckter Frontreißverschluss, Arm- und Bundweitenregulierung  
**Farbe** 1012 weiß-anthrazit  
**Größe** XS-5XL



## Eckhard

### 130630 Latzhose

**Material** 65% Baumwolle, 35% Polyester, 300g/qm  
**Info** 2 große Seitentaschen, 2 große Gesäßpattentaschen, rechts 1 Zollstocktasche mit Stifttaschen + 1 Handytasche, links 1 Beintasche + 1 Handytasche, große Latztasche mit Stifttaschen und Patte, vorgeformte Kniepolstertaschen für FHB-Knieschutz, weiße Kontrastriegel zur Verstärkung an den Taschenecken, robuste Trägerschnallen, dehnbare Seitenkeile  
**Farbe** 1012 weiß-anthrazit  
**Größe** 42-74 / 84-114 / 23-35



10  
Weiß



## Timo

### 79498 Sweatshirt

**Material** 95% Baumwolle, 5% Polyester, 340g/qm  
**Info** hochwertiges und besonders funktionelles Sweatshirt, körpernahe Passform, der hohe Baumwollanteil gewährleistet optimale Pillingwerte, die Innenseite ist nicht angeraut sondern hat eine Pique-Struktur, dadurch verfügt das Sweatshirt über eine hohe Atmungsaktivität und hinterlässt keine Faserrückstände, breite und elastische Rippenbündchen (450g/qm) als Ärmel- und Saumabschluss  
**Farbe** 10 weiß / 12 anthrazit  
**Größe** XS-5XL

## Konrad

### 91490 Polo-Shirt zweifarbig

**Material** 60% Baumwolle, 40% Polyester, 180g/qm  
**Info** zweifarbig, Zwei-Knopf-Leiste, Brusttasche mit Stiftpatch, Steppnähte, Rippenbündchen am Kragen und an den Ärmeln, Seitenschlitze für mehr Bewegungsfreiheit  
**Farbe** 1012 weiß-anthrazit  
**Größe** XS-5XL

## Patrick

### 79597 Strick-Fleece-Troyer

**Material** 100% Polyester, 280g/qm  
**Info** wärmender und anschmiegsamer Strick-Fleece-Troyer, körpernahe Passform, 1 Brusttasche, elastischer schwarzer Seitenbereich und Ärmelabschluss aus 100% Polyester, schwarzer RV-Anhänger zum Wechseln  
**Farbe** 1120 grau-schwarz, 1220 anthrazit-schwarz  
**Größe** XS-5XL

## Christoph

### 79595 Strick-Fleece-Jacke

**Material** 100% Polyester, 280g/qm  
**Info** wärmende und anschmiegsame Strick-Fleece-Jacke, körpernahe modische Passform, elastische schwarze Seitenbereiche aus 100% Polyester, 2 geräumige vordere Reißverschluss-Seitentaschen und 1 großzügige Armtasche mit RV, 2 offene Innentaschen, YKK-Frontreißverschluss  
**Farbe** 1120 grau-schwarz  
**Größe** XS-5XL

## Ralf

### 78461 Jersey-Fleece-Jacke FHB fastdry

**Material** 91% Polyester, 9% Elasthan, 230g/qm  
**Info** extrem leicht, atmungsaktiv und anschmiegsam, schnell trocknend durch FHB fastdry, 2 Seitentaschen und 1 Brusttasche mit RV  
**Farbe** 1012 weiß-anthrazit  
**Größe** XS-3XL

## Theo

### 130530 Bermuda

**Material** 65% Baumwolle, 35% Polyester, 300g/qm  
**Info** 2 große Seitentaschen, 2 große Gesäßpattentaschen, rechts 1 Zollstocktasche mit Stifttaschen + 1 Handytasche, links 1 Beintasche + 1 Handytasche, weiße Kontrastriegel zur Verstärkung an den Taschenecken  
**Farbe** 1012 weiß-anthrazit  
**Größe** 42-74



# 11 Grau

Garantien zu geben ist so eine Sache. Konkret bedeutet es eigentlich: Man ist sich einer Sache sicher, dass ein gewisser Fall für einen gewissen Zeitraum nicht eintreten wird. Ihr konntet in den letzten 75 Jahren sicher sein, dass wir unsere Standard-Zunfthosen nicht aus dem Programm nehmen. Unsere Arbeitsbekleidung ist definitiv noch nicht so alt, doch Jacken wie Walter und Ernst oder Hosen wie Bruno und Theo haben immerhin auch schon 10 Jahre auf dem Buckel. Sie werden uns nicht verlassen. Entwickelt, um Klassiker zu werden und zu bleiben.

Das bedeutet Sicherheit für die Einkleidung von Unternehmen.

Um eventuelle Modellwechsel muss man sich keine Sorgen machen. Für uns bei FHB bedeutet das, zielsicher den Nagel auf den Kopf treffen zu müssen. Und zwar in Design, Passform und Qualität.

**FHB®**

# Leo kann fast alles

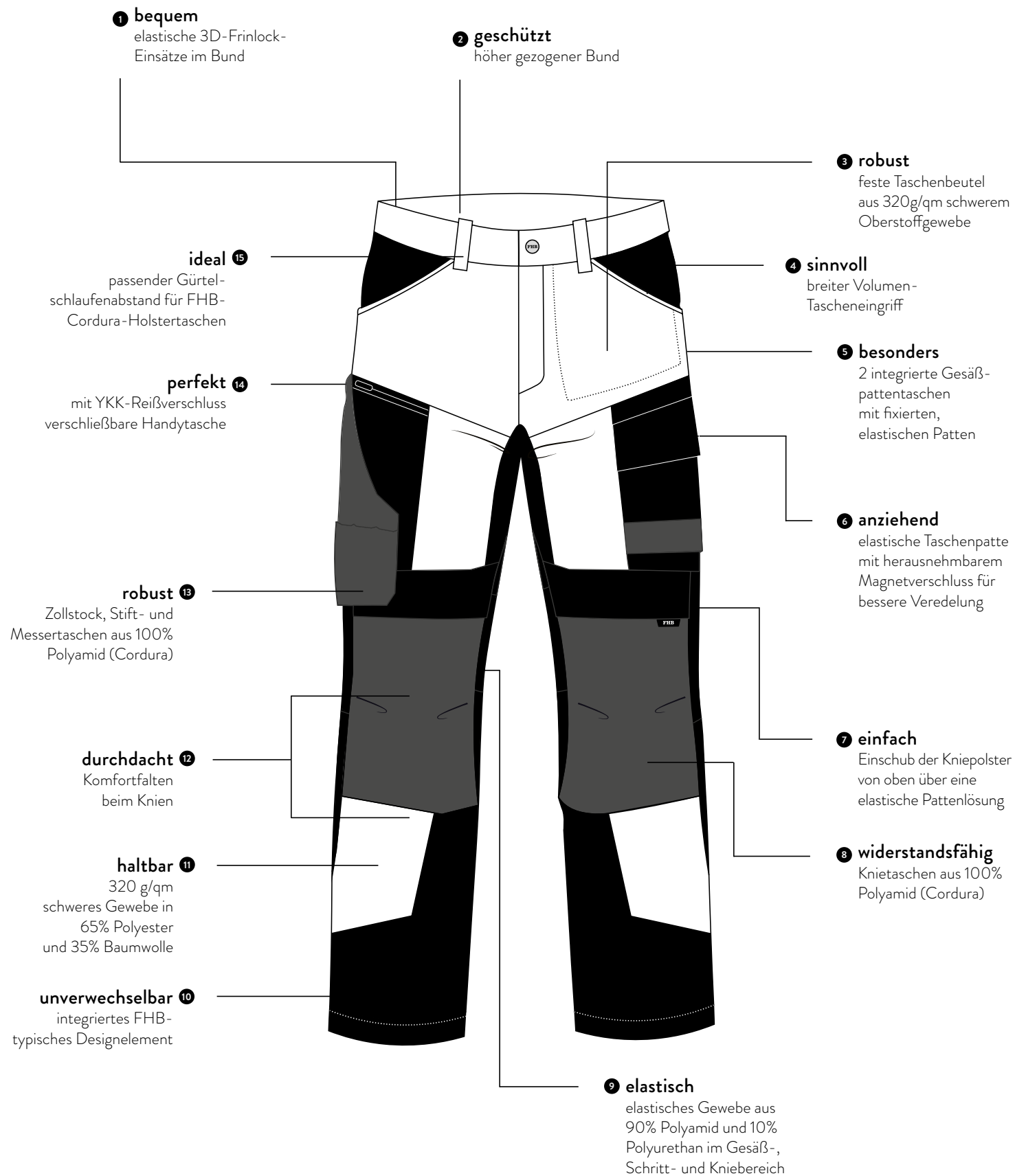

## Lars

### 19035 Arbeitsjacke Winter

**Material** 100% Polyester, 260g/qm  
innen: 100% Polyamid, 38g/qm

**Info** robust und bewährt durch eine Gewebestellung von 600D\*600D\*, angenehm warm durch eine Wattierung von 120g/qm (100% Polyester), wasserabweisend, ergonomische Passform, Innenkragen aus Mikro-Fleece (100% Polyester), 4 Armstiftaschen, 4 verschließbare Fronttaschen, 1 Handy- und 1 iPad-Innentasche, Ärmel- und Bundweitenregulierung, innovativer FHB-Kragenverschluss, diverse praktische Veredelungsmöglichkeiten

**Farbe** 1120 grau-schwarz

**Größe** XS-5XL

Neu



# 11 Grau



Neu



Neu



Neu



## Leo

### 122110 Arbeitshose elastisch

**Material** 1. Oberstoff aus Canvas: 65% Polyester, 35% Baumwolle (Ringgarn), 320g/qm; 2. Oberstoff aus 4-Wege-Stretch: 90% Polyamid, 10% Polyurethan, 293g/qm

**Info** robust, elastisch im Gesäß-, Schritt- und Kniebereich, körperbetont, elastische 3D-Frinlock-Einsätze für Komfort-Passform, 100% Polyamid (Cordura) im Knie- und im Taschenbereich (Stift-, Messer- und Zollstock), Kniepolstereinschub von oben, mit RV verschließbare Handytasche, dehnbare Volumentasche mit herausnehmbarem Magnetknopf, 2 Gesäßpattentaschen

**Farbe** 1120 grau-schwarz

**Größe** 40-66 / 84-114 / 23-30

19

## Hauke

### 19040 Arbeitsweste

**Material** 100% Polyester, 260g/qm  
innen: 100% Polyamid, 38g/qm

**Info** robust und bewährt durch eine Gewebestellung von 600D\*600D\*, angenehm warm durch eine Wattierung von 120g/qm (100% Polyester), wasserabweisend, Innenkragen aus Mikro-Fleece (100% Polyester), versenkbare Patten, 4 verschließbare Fronttaschen, 1 Handy- und 1 iPad-Innentasche, Bundweitenregulierung, innovativer FHB-Kragenverschluss, diverse praktische Veredelungsmöglichkeiten

**Farbe** 1120 grau-schwarz

**Größe** XS-5XL

## Georg

### 80101 Arbeitsjacke PrimaLoft

**Material** 100% Polyester, 196g/qm  
innen: 100% Polyamid, 38g/qm

**Info** bluesign-zertifiziertes Obermaterial mit 3.000mm Wassersäule und einer Atmungsaktivität von 3.000g/qm in 24 Std., daher stark wasserabweisend, winddicht und atmungsaktiv, bluesign-zertifizierte Fütterung mit PrimaLoft black und einem 60%-igen Recycleanteil, unglaublich leicht und wärmend, spezielle Ärmelpassform verhindert ein Hochrutschen der Jacke, abnehmbare Kapuze, 1 Brustaußen- und innentasche, 2x2 mit RV verschließbare Seitentaschen, Armstifttasche, Arm- und Bundweitenregulierung

**Farbe** 1120 grau-schwarz

**Größe** XS-5XL

18

## Frank

### 125900 Arbeitsjacke

**Material** 50% Baumwolle, 50% Polyester, 250g/qm  
**Info** extra für FHB entwickeltes Gewebe im perfekten Mischungsverhältnis von Baumwolle und Polyester, ergonomische Schnittführung, perfekter Sitz und Beweglichkeit durch elastische 3D-Frinlock-Einsätze, 4 Armstifttaschen, 4 verdeckte und verschließbare Fronttaschen, 1 Handybrusttasche, verdeckter YKK-Frontreißverschluss, innovativer FHB-Kragenverschluss, verstellbarer Ärmelabschluss, diverse praktische Veredelungsmöglichkeiten  
**Farbe** 1120 grau-schwarz  
**Größe** XS-5XL

Neu



## Fabian

### 125300 Arbeitshose

**Material** 50% Baumwolle, 50% Polyester, 250g/qm  
**Info** extra für FHB entwickeltes Gewebe im perfekten Mischungsverhältnis von Baumwolle und Polyester, ergonomisch perfekte Schnittführung bietet deutlich mehr Bewegungsfreiheit, elastische Seitenkeile, höher geschnittener Bund im Rücken, jeweils 1 Handy- und 1 Zollstocktasche links und rechts, diverse Volumentaschen auf beiden Seiten der Hose, 2 geräumige Gesäßtaschen, passender Gürtelschlaufenabstand für FHB-Holstertaschen, innovativer gebrauchsmuster-geschützter FHB-Pattentaschenverschluss  
**Farbe** 1120 grau-schwarz  
**Größe** 42-66 / 84-114 / 23-30

Neu



## Justus

### 79110 Softshellweste

**Material** 100% Polyester, 320g/qm  
**Info** stark wasserabweisend, winddicht und atmungsaktiv, High-Performance, 10.000mm Wassersäule, 5.000g/qm in 24 Std., dehnbare und extrem geschmeidiges FHB-Softshell-Gewebe ermöglicht maximale Bewegungsfreiheit, 1 Brusttasche und 2 große Seitentaschen mit Reißverschluss, abnehmbare Kapuze mit Weitenregulierung, körpernahe Passform, Bundweitenregulierung  
**Farbe** 1120 grau-schwarz  
**Größe** XS-5XL



## Christoph

### 79595 Strick-Fleece-Jacke

**Material** 100% Polyester, 280g/qm  
**Info** wärmende und anschmiegsame Strick-Fleece-Jacke, körpernahe modische Passform, elastische schwarze Seitenbereiche aus 100% Polyester, 2 geräumige vordere Reißverschluss-Seitentaschen und 1 großzügige Armtasche mit RV, 2 offene Innentaschen, YKK-Frontreißverschluss  
**Farbe** 1120 grau-schwarz  
**Größe** XS-5XL

## Patrick

### 79597 Strick-Fleece-Troyer

**Material** 100% Polyester, 280g/qm  
**Info** wärmender und anschmiegsamer Strick-Fleece-Troyer, körpernahe Passform, 1 Brusttasche, elastischer schwarzer Seitenbereich und Ärmelabschluss aus 100% Polyester, schwarzer RV-Anhänger zum Wechseln  
**Farbe** 1120 grau-schwarz, 1220 anthrazit-schwarz  
**Größe** XS-5XL

## Jannik

### 79105 Softshelljacke

**Material** 100% Polyester, 320g/qm  
**Info** stark wasserabweisend, winddicht und atmungsaktiv, High-Performance, 10.000mm Wassersäule, 5.000g/qm in 24 Std., dehnbare und extrem geschmeidiges FHB-Softshell-Gewebe ermöglicht maximale Bewegungsfreiheit, 1 Brusttasche und 2 große Seitentaschen mit Reißverschluss, abnehmbare Kapuze mit Weitenregulierung, FHB-typisches Designelement am Unterarm, körpernahe Passform, Arm- und Bundweitenregulierung  
**Farbe** 1120 grau-schwarz  
**Größe** XS-5XL

# 11 Grau

Um mich wohl zu fühlen, brauche ich eine Farbe, die nicht nervt.



# 11 Grau

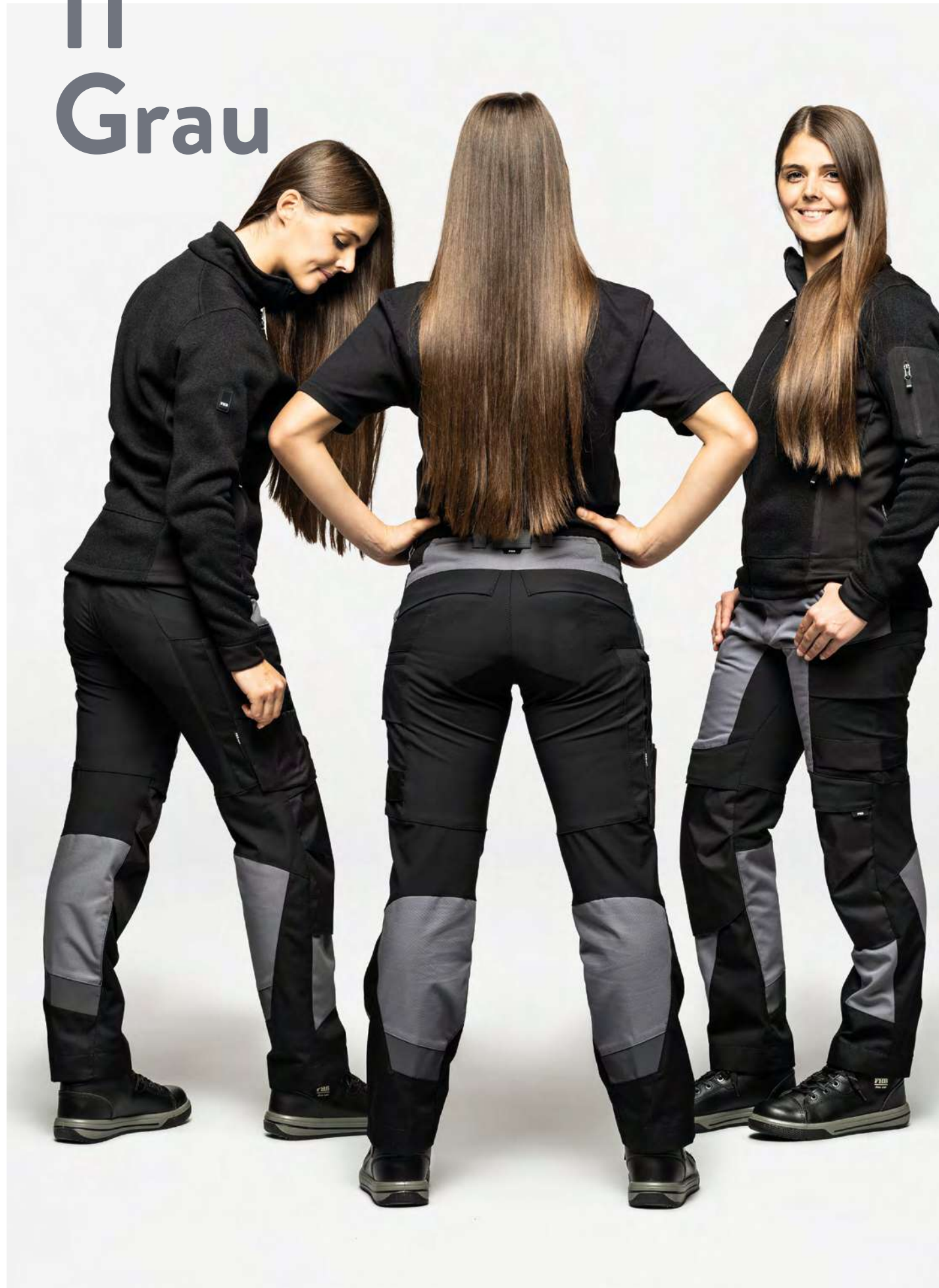

## Julia

### 79120 Softshelljacke Damen

**Material** 100% Polyester, 320g/qm

**Info** stark wasserabweisend, winddicht und atmungsaktiv, High-Performance, 10.000mm Wassersäule, 5.000g/qm in 24 Std., dehnbares und extrem geschmeidiges FHB-Softshell-Gewebe ermöglicht maximale Bewegungsfreiheit, 1 Brusttasche und 2 große Seitentaschen mit Reißverschluss, abnehmbare Kapuze mit Weitenregulierung, FHB-typisches Designelement am Unterarm, körpernahe Passform, Arm- und Bundweitenregulierung

**Farbe** 1120 grau-schwarz

**Größe** XS-3XL

Neu



## Alma

### 125600 Arbeitshose Damen

**Material** 50% Baumwolle, 50% Polyester, 250g/qm

**Info** extra für FHB entwickeltes Gewebe im perfekten Mischungsverhältnis von Baumwolle und Polyester, ergonomisch perfekte Schnittführung bietet deutlich mehr Bewegungsfreiheit, elastische Seitenkeile, höher geschnittener Bund im Rücken, Kniepolstertaschen aus 100% Polyamid (Cordura) mit Einschubmöglichkeit für FHB-Knieschutz von oben, jeweils 1 Handy- und 1 Zollstocktasche links und rechts, diverse Volumentaschen auf beiden Seiten der Hose, 2 geräumige Gesäßtaschen, passender Gürtelschlaufenabstand für FHB-Holstertaschen, innovativer gebrauchsmustergeschützter FHB-Pattentaschenverschluss

**Farbe** 1120 grau-schwarz

**Größe** 34-46



Neu



Neu



## Marieke

### 79596 Strick-Fleece-Jacke Damen

**Material** 100% Polyester, 280g/qm

**Info** wärmende und anschmiegsame Strick-Fleece-Jacke, körpernahe modische Passform, elastische schwarze Seitenbereiche aus 100% Polyester, 2 geräumige vordere Reißverschluss-Seitentaschen und 1 großzügige Armtasche mit RV, 2 offene Innentaschen, YKK-Frontreißverschluss

**Farbe** 1120 grau-schwarz

**Größe** XS-3XL



Neu



## Annika

### 125650 Bermuda Damen

**Material** 50% Baumwolle, 50% Polyester, 250g/qm

**Info** extra für FHB entwickeltes Gewebe im perfekten Mischungsverhältnis von Baumwolle und Polyester, elastische Seitenkeile, höher geschnittener Bund im Rücken, jeweils 1 Handy- und 1 Zollstocktasche links und rechts, diverse Volumentaschen auf beiden Seiten der Hose, 2 geräumige Gesäßtaschen, passender Gürtelschlaufenabstand für FHB-Holstertaschen, innovativer gebrauchsmustergeschützter FHB-Pattentaschenverschluss

**Farbe** 1120 grau-schwarz

**Größe** 34-46

23

## Andrea

### 125950 Arbeitsjacke Damen

**Material** 50% Baumwolle, 50% Polyester, 250g/qm

**Info** extra für FHB entwickeltes Gewebe im perfekten Mischungsverhältnis von Baumwolle und Polyester, ergonomische Schnittführung, perfekter Sitz und Beweglichkeit durch elastische 3D-Frinlock-Einsätze, 4 Armstifttaschen, 4 verdeckte und verschließbare Fronttaschen, 1 Handybrusttasche, verdeckter YKK-Frontreißverschluss, innovativer FHB-Kragenverschluss, verstellbarer Ärmelabschluss, diverse praktische Veredelungsmöglichkeiten

**Farbe** 1120 grau-schwarz

**Größe** XS-3XL

## Leo

### 122110 Arbeitshose elastisch

**Material** 1. Oberstoff aus Canvas: 65% Polyester, 35% Baumwolle (Ringgarn), 320g/qm; 2. Oberstoff aus 4-Wege-Stretch: 90% Polyamid, 10% Polyurethan, 293g/qm

**Info** robust, elastisch im Gesäß-, Schritt- und Kniebereich, körperbetont, elastische 3D-Frinlock-Einsätze für Komfort-Passform, 100% Polyamid (Cordura) im Knie- und im Taschenbereich (Stift-, Messer- und Zollstock), Kniepolstereinschub von oben, mit RV verschließbare Handytasche, dehnbare Volumentasche mit herausnehmbarem Magnetknopf verschließbar, 2 Gesäßpattentaschen, passender Gürtelschlaufenabstand für FHB-Holstertaschen

**Farbe** 1120 grau-schwarz

**Größe** 40-66 / 84-114 / 23-30

**Damengrößen-Tabelle**  
Leo S. 162

22



## Wulf

### 125200 Bermuda

**Material** 50% Baumwolle, 50% Polyester, 250g/qm  
**Info** extra für FHB entwickeltes Gewebe im perfekten Mischungsverhältnis von Baumwolle und Polyester, elastische Seitenkeile, höher geschnittener Bund im Rücken, jeweils 1 Handy- und 1 Zollstocktasche links und rechts, diverse Volumentaschen auf beiden Seiten der Hose, 2 geräumige Gesäßtaschen, passender Gürtelschlaufenabstand für FHB-Holstertaschen, innovativer gebrauchsmustergeschützter FHB-Pattentaschenverschluss  
**Farbe** 1120 grau-schwarz  
**Größe** 42-66



## Jens

### 90490 T-Shirt

**Material** 100% Ringspinn-Baumwolle, 210g/qm supergekämmt, Single-Jersey  
**Info** Rundhalsausschnitt mit Elasthan, Verstärkung durch Nackenband, Steppnähte am Halsausschnitt sowie an Ärmel und Saum  
**Farbe** 11 grau / 20 schwarz / 21 grau-meliert  
**Größe** XS-5XL



## Daniel

### 91590 Polo-Shirt

**Material** 100% Baumwolle, 180g/qm  
**Info** extra breite Zwei-Knopf-Leiste, modischer Schnitt, Seitenschlitze für mehr Beweglichkeit  
**Farbe** 11 grau / 20 schwarz / 21 grau-meliert  
**Größe** XS-5XL



Leo

Florian

Fabian

Bruno

# 11 Grau



## Torben

### 78932 Softshelljacke

**Material** 100% Polyester, 320g/qm, innen: 100% Polyester, Micro-Fleece  
**Info** stark wasserabweisend, winddicht, und atmungsaktiv, High-Performance light, 10.000mm Wassersäule, 5.000g/qm in 24 Std., dehnbare und robustes FHB-Softshell-Gewebe ermöglicht mehr Bewegungsfreiheit, abnehmbare Kapuze mit Weitenregulierung, 1 Brusttasche, 2 Seitentaschen mit RV, Arm- und Bundweitenregulierung  
**Farbe** 11 grau  
**Größe** XS-5XL

## Florian

### 125100 Arbeitshose

**Material** 50% Baumwolle, 50% Polyester, 250g/qm  
**Info** extra für FHB entwickeltes Gewebe im perfekten Mischungsverhältnis von Baumwolle und Polyester, ergonomisch perfekte Schnittführung bietet deutlich mehr Bewegungsfreiheit, elastische Seitenkeile, höher geschnittener Bund im Rücken, Kniepolstertaschen aus 100% Polyamid (Cordura) mit Einschubmöglichkeit für FHB-Knieschutz von oben, jeweils 1 Handy- und 1 Zollstocktasche links und rechts, diverse Volumentaschen auf beiden Seiten der Hose, 2 geräumige Gesäßtaschen, passender Gürtelschlaufenabstand für FHB-Holstertaschen, innovativer gebrauchsmustergeschützter FHB-Pattentaschenverschluss  
**Farbe** 1120 grau-schwarz  
**Größe** 42-66 / 84-114 / 23-30

## Pascal

### 125400 Latzhose

**Material** 50% Baumwolle, 50% Polyester, 250g/qm  
**Info** extra für FHB entwickeltes Gewebe im perfekten Mischungsverhältnis von Baumwolle und Polyester, Brust- und Stifftasche mit RV und separatem Taschenbeutel für einfachere Veredelung, elastische Seitenkeile für angenehmen Tragekomfort, Kniepolstertaschen aus 100% Polyamid (Cordura) mit Einschubmöglichkeit für FHB-Knieschutz von oben, jeweils 1 Handy- und 1 Zollstocktasche links und rechts, diverse Volumentaschen auf beiden Seiten der Hose, 2 geräumige Gesäßtaschen, passender Gürtelschlaufenabstand für FHB-Holstertaschen, innovativer gebrauchsmustergeschützter FHB-Pattentaschenverschluss  
**Farbe** 1120 grau-schwarz  
**Größe** 42-66 / 84-114 / 23-30

24

## Marc

### 90690 T-Shirt zweifarbig

**Material** 100% Ringspinn-Baumwolle, 210g/qm supergekämmt, Single-Jersey  
**Info** Rundhalsausschnitt mit Elasthan, Steppnähte am Halsausschnitt sowie Ärmel und Saum, Verstärkung durch Nackenband und Doppellage in Halbmondform, keine Schulternaht  
**Farbe** 1120 grau-schwarz  
**Größe** XS-5XL

25

## Timo

### 79498 Sweatshirt

**Material** 95% Baumwolle, 5% Polyester, 340g/qm  
**Info** hochwertiges und besonders funktionelles Sweatshirt, körpernahe Passform, der hohe Baumwollanteil gewährleistet optimale Pillingwerte, die Innenseite ist nicht angeraut sondern hat eine Pique-Struktur, dadurch verfügt das Sweatshirt über eine hohe Atmungsaktivität und hinterlässt keine Faserrückstände, breite und elastische Rippenbündchen (450g/qm) als Ärmel- und Saumabschluss  
**Farbe** 11 grau / 20 schwarz  
**Größe** XS-5XL

## Konrad

### 91490 Polo-Shirt zweifarbig

**Material** 60% Baumwolle, 40% Polyester, 180g/qm  
**Info** zweifarbig, Zwei-Knopf-Leiste, Brusttasche mit Stiftfach, Steppnähte, Rippenbündchen am Kragen und an den Ärmeln, Seitenschlitze für mehr Bewegungsfreiheit  
**Farbe** 1120 grau-schwarz  
**Größe** XS-5XL



## Walter

### 78518 Softshelljacke

**Material** 96% Polyester, 4% Elasthan, 380g/qm  
innen: 100% Micro-Fleece (Polyester), antipilling  
**Info** FHB-Membran, optimale Bewegungsfreiheit durch elastisches Obermaterial, atmungsaktiv, winddicht und wasserabweisend (10.000mm Wassersäule), wasserdichte Reißverschlüsse, 2 Seitentaschen + Handytasche, 1 Innentasche, abnehmbare Kapuze  
**Farbe** 1120 grau-schwarz  
**Größe** XS-5XL



## Eckhard

### 130630 Latzhose

**Material** 65% Baumwolle, 35% Polyester, 300g/qm  
**Info** 2 große Seitentaschen, 2 große Gesäßpattentaschen, rechts 1 Zollstocktasche mit Stifttaschen + 1 Handytasche, links 1 Beintasche + 1 Handytasche, große Latztasche mit Stifttaschen und Patte, vorgeformte Kniepolstertaschen für FHB-Knieschutz, weiße Kontrastriegel zur Verstärkung an den Taschenecken, robuste Trägerschnallen, dehnbare Seitenkeile  
**Farbe** 1120 grau-schwarz  
**Größe** 42-74 / 84-114 / 23-35



## Ernst

### 130730 Arbeitsjacke

**Material** 65% Baumwolle, 35% Polyester, 300g/qm  
**Info** 2 Pattentaschen mit Klettverschluss im Brustbereich, 2 große Seitentaschen mit Reißverschluss, 2 Innentaschen, weiße Kontrastriegel zur Verstärkung an den Taschenecken, verdeckter Frontreißverschluss, Arm- und Bundweitenregulierung  
**Farbe** 1120 grau-schwarz  
**Größe** XS-5XL



## Ralf

### 78461 Jersey-Fleece-Jacke FHB fastdry

**Material** 91% Polyester, 9% Elasthan, 230g/qm  
innen: Micro-Fleece; außen: Jersey-Oberfläche  
**Info** extrem leicht, atmungsaktiv und anschmiegsam, schnell trocknend durch FHB fastdry, 2 Seitentaschen und 1 Brusttasche mit RV  
**Farbe** 1120 grau-schwarz  
**Größe** XS-3XL



## Theo

### 130530 Bermuda

**Material** 65% Baumwolle, 35% Polyester, 300g/qm  
**Info** 2 große Seitentaschen, 2 große Gesäßpattentaschen, rechts 1 Zollstocktasche mit Stifttaschen + 1 Handytasche, links 1 Beintasche + 1 Handytasche, vorgeformte Kniepolstertaschen für FHB-Knieschutz, weiße Kontrastriegel zur Verstärkung an den Taschenecken  
**Farbe** 1120 grau-schwarz  
**Größe** 42-74



## Bruno

### 130430 Arbeitshose

**Material** 65% Baumwolle, 35% Polyester, 300g/qm  
**Info** 2 große Seitentaschen, 2 große Gesäßpattentaschen, rechts 1 Zollstocktasche mit Stifttaschen + 1 Handytasche, links 1 Beintasche + 1 Handytasche, vorgeformte Kniepolstertaschen für FHB-Knieschutz, weiße Kontrastriegel zur Verstärkung an den Taschenecken  
**Farbe** 1120 grau-schwarz  
**Größe** 42-74 / 84-114 / 23-35



# 11 Grau



# 12 Anthrazit

Unser Wunsch: wir wollten eine neue, irgendwie andere Arbeitshose entwickeln. Die Ansprüche waren ziemlich hoch: Leo sollte noch funktionaler und bequemer sein. Leo sollte moderner und gleichzeitig zeitloser aussehen und noch dazu unisex einsetzbar sein. Natürlich muss Leo auch in unser Programm „Wähle Deine Farbe“ passen. Wir wollen ehrlich sein, es war ein wirklich langer Weg, bis Leo zu Leo wurde. Wir haben gezeichnet, getüftelt, genäht, getragen und wieder verworfen. Fast anderthalb Jahre haben wir uns die Köpfe zerbrochen und unzählige Teilmuster in unserem Stammhaus in Spenge gefertigt. Und jetzt sind wir nicht nur zufrieden, sondern wir sind begeistert.

Lass dich von uns anstecken und teste Leo.  
Wetten, du wirst ihn lieben, genau wie wir?

**FHB®**

## Hauke

### 19040 Arbeitsweste

Material 100% Polyester, 260g/qm  
innen: 100% Polyamid, 38g/qm

Info robust und bewährt durch eine Gewebeeinstellung von 600D\*600D\*, angenehm warm durch eine Wattierung von 120g/qm (100% Polyester), wasserabweisend, Innenkragen aus Mikro-Fleece (100% Polyester), versenkbare Patten, 4 verschließbare Fronttaschen, 1 Handy- und 1 iPad-Innentasche, Bundweitenregulierung, innovativer FHB-Kragenverschluss, diverse praktische Veredelungsmöglichkeiten

Farbe 1220 anthrazit-schwarz

Größe XS-5XL

Neu



## Georg

### 80101 Arbeitsjacke PrimaLoft

Material 100% Polyester, 196g/qm  
innen: 100% Polyamid, 38g/qm

Info bluesign-zertifiziertes Obermaterial mit 3.000mm Wassersäule und einer Atmungsaktivität von 3.000g/qm in 24 Std., daher stark wasserabweisend, winddicht und atmungsaktiv, bluesign-zertifizierte Fütterung mit PrimaLoft black und einem 60%-igen Recycleanteil, unglaublich leicht und wärmend, spezielle Ärmelpassform verhindert ein Hochrutschen der Jacke, abnehmbare Kapuze, 1 Brusttasche und innentasche, 2x2 mit RV verschließbare Seitentaschen, Armstifttasche, Arm- und Bundweitenregulierung

Farbe 1220 anthrazit-schwarz

Größe XS-5XL

Neu



## Frank

### 125900 Arbeitsjacke

Material 50% Baumwolle, 50% Polyester, 250g/qm

Info extra für FHB entwickeltes Gewebe im perfekten Mischungsverhältnis von Baumwolle und Polyester, ergonomische Schnittführung, perfekter Sitz und Beweglichkeit durch elastische 3D-Frinlock-Einsätze, 4 Armstifttaschen, 4 verdeckte und verschließbare Fronttaschen, 1 Handybrusttasche, verdeckter YKK-Frontreißverschluss, innovativer FHB-Kragenverschluss, verstellbarer Ärmelabschluss, diverse praktische Veredelungsmöglichkeiten

Farbe 1220 anthrazit-schwarz

Größe XS-5XL

Neu



## Justus

### 79110 Softshellweste

Material 100% Polyester, 320g/qm

Info stark wasserabweisend, winddicht und atmungsaktiv, High-Performance, 10.000mm Wassersäule, 5.000g/qm in 24 Std., dehnbare und extrem geschmeidiges FHB-Softshell-Gewebe ermöglicht maximale Bewegungsfreiheit, 1 Brusttasche und 2 große Seitentaschen mit Reißverschluss, abnehmbare Kapuze mit Weitenregulierung, körpernahe Passform, Bundweitenregulierung

Farbe 1220 anthrazit-schwarz

Größe XS-5XL



## Volker

### 75023 Arbeitsjacke

Material 100% Polyester, 260g/qm

innen: Webpelz-Innenfutter, 100% Polyester  
Info strapazierfähig, atmungsaktiv, wasserabweisend, 2 Multifunktionsaschen und 1 große Brusttasche, robustes Tascheninnenfutter, 3 Stifftaschen auf der Vorderseite, 1 Ärmeltasche, FHB-typische Design-elemente im Ärmel- und Schulterbereich, Anti-Pilling-Fleece am Kragen, Strickbund am Ärmel und als Saumabschluss, 1 Innentasche

Farbe 12 anthrazit

Größe XS-3XL



## Walter

### 78518 Softshelljacke

Material 96% Polyester, 4% Elasthan, 380g/qm

innen: 100% Micro-Fleece (Polyester), antipilling  
Info FHB-Membran, optimale Bewegungsfreiheit durch elastisches Obermaterial, atmungsaktiv, winddicht und wasserabweisend (10.000mm Wassersäule), wasserdichte Reißverschlüsse, 2 Seitentaschen + Handytasche, 1 Innentasche, abnehmbare Kapuze

Farbe 1220 anthrazit-schwarz

Größe XS-5XL



# 12

# Anthrazit



# 12 Anthrazit

## Timo

### 79498 Sweatshirt

**Material** 95% Baumwolle, 5% Polyester, 340g/qm  
**Info** hochwertiges und besonders funktionelles Sweatshirt, körpernahe Passform, der hohe Baumwollanteil gewährleistet optimale Pillingwerte, die Innenseite ist nicht angeraut sondern hat eine Pique-Struktur, dadurch verfügt das Sweatshirt über eine hohe Atmungsaktivität und hinterlässt keine Faserrückstände, breite und elastische Rippenbündchen (450g/qm) als Ärmel- und Saumabschluss  
**Farbe** 12 anthrazit / 20 schwarz  
**Größe** XS-5XL



## Konrad

### 91490 Polo-Shirt zweifarbig

**Material** 60% Baumwolle, 40% Polyester, 180g/qm  
**Info** zweifarbig, Zwei-Knopf-Leiste, Brusttasche mit Stiftfach, Steppnähte, Rippenbündchen am Kragen und an den Ärmeln, Seitenschlitze für mehr Bewegungsfreiheit  
**Farbe** 1220 anthrazit-schwarz  
**Größe** XS-5XL



## Daniel

### 91590 Polo-Shirt

**Material** 100% Baumwolle, 180g/qm  
**Info** extra breite Zwei-Knopf-Leiste, modischer Schnitt, Seitenschlitze für mehr Beweglichkeit  
**Farbe** 12 anthrazit / 20 schwarz  
**Größe** XS-5XL



## Jens

### 90490 T-Shirt

**Material** 100% Ringspinn-Baumwolle, 210g/qm supergekämmt, Single-Jersey  
**Info** Rundhalsausschnitt mit Elasthan, Verstärkung durch Nackenband, Steppnähte am Halsausschnitt sowie an Ärmel und Saum  
**Farbe** 12 anthrazit / 20 schwarz  
**Größe** XS-5XL



Neu



## Lars

### 19035 Arbeitsjacke Winter

**Material** 100% Polyester, 260g/qm innen: 100% Polyamid, 38g/qm  
**Info** robust und bewährt durch eine Gewebeeinstellung von 600D\*600D\*, angenehm warm durch eine Wattierung von 120g/qm (100% Polyester), wasserabweisend, ergonomische Passform, Innenkragen aus Mikro-Fleece (100% Polyester), 4 Armstiftaschen, 4 verschließbare Fronttaschen, 1 Handy- und 1 iPad-Innentasche, Ärmel- und Bundweitenregulierung, innovativer FHB-Kragenverschluss, diverse praktische Veredelungsmöglichkeiten  
**Farbe** 1220 anthrazit-schwarz  
**Größe** XS-5XL



## Marc

### 90690 T-Shirt zweifarbig

**Material** 100% Ringspinn-Baumwolle, 210g/qm supergekämmt, Single-Jersey  
**Info** Rundhalsausschnitt mit Elasthan, Steppnähte am Halsausschnitt sowie Ärmel und Saum, Verstärkung durch Nackenband und Doppellage in Halbmondform, keine Schulternaht  
**Farbe** 1220 anthrazit-schwarz  
**Größe** XS-5XL



## Florian

### 125100 Arbeitshose

**Material** 50% Baumwolle, 50% Polyester, 250g/qm  
**Info** extra für FHB entwickeltes Gewebe im perfekten Mischungsverhältnis von Baumwolle und Polyester, ergonomisch perfekte Schnittführung bietet deutlich mehr Bewegungsfreiheit, elastische Seitenkeile, höher geschnittener Bund im Rücken, Kniepolstertaschen aus 100% Polyamid (Cordura) mit Einschubmöglichkeit für FHB-Knieschutz von oben, jeweils 1 Handy- und 1 Zollstocktasche links und rechts, diverse Volumentaschen auf beiden Seiten der Hose, 2 geräumige Gesäßtaschen, passender Gürtelschlaufenabstand für FHB-Holstertaschen, innovativer gebrauchsmustergeschützter FHB-Pattentaschenverschluss  
**Farbe** 1220 anthrazit-schwarz  
**Größe** 42-66 / 84-114 / 23-30

Neu



## Fabian

### 125300 Arbeitshose

**Material** 50% Baumwolle, 50% Polyester, 250g/qm  
**Info** extra für FHB entwickeltes Gewebe im perfekten Mischungsverhältnis von Baumwolle und Polyester, ergonomisch perfekte Schnittführung bietet deutlich mehr Bewegungsfreiheit, elastische Seitenkeile, höher geschnittener Bund im Rücken, jeweils 1 Handy- und 1 Zollstocktasche links und rechts, diverse Volumentaschen auf beiden Seiten der Hose, 2 geräumige Gesäßtaschen, passender Gürtelschlaufenabstand für FHB-Holstertaschen, innovativer gebrauchsmustergeschützter FHB-Pattentaschenverschluss  
**Farbe** 1220 anthrazit-schwarz  
**Größe** 42-66 / 84-114 / 23-30

## Pascal

### 125400 Latzhose

**Material** 50% Baumwolle, 50% Polyester, 250g/qm  
**Info** extra für FHB entwickeltes Gewebe im perfekten Mischungsverhältnis von Baumwolle und Polyester, Brust- und Stifftasche mit RV und separatem Taschenbeutel für einfachere Veredelung, elastische Seitenkeile für angenehmen Tragekomfort, Kniepolstertaschen aus 100% Polyamid (Cordura) mit Einschubmöglichkeit für FHB-Knieschutz von oben, jeweils 1 Handy- und 1 Zollstocktasche links und rechts, diverse Volumentaschen auf beiden Seiten der Hose, 2 geräumige Gesäßtaschen, passender Gürtelschlaufenabstand für FHB-Holstertaschen, innovativer gebrauchsmustergeschützter FHB-Pattentaschenverschluss  
**Farbe** 1220 anthrazit-schwarz  
**Größe** 42-66 / 84-114 / 23-30



## Christoph

### 79595 Strick-Fleece-Jacke

**Material** 100% Polyester, 280g/qm  
**Info** wärmende und anschmiegsame Strick-Fleece-Jacke, körpernahe modische Passform, elastische schwarze Seitenbereiche aus 100% Polyester, 2 geräumige vordere Reißverschluss-Seitentaschen und 1 großzügige Armtasche mit RV, 2 offene Innentaschen, YKK-Frontreißverschluss  
**Farbe** 1220 anthrazit-schwarz  
**Größe** XS-5XL



## Roman

### 78230 Fleece-Jacke

**Material** 100% Polyester, 330g/qm  
**Info** antipilling, 4 Außentaschen: 2 vorne und 2 im Rücken, 1 Napoleon-Innentasche, Innenfutter (100% Polyester)  
**Farbe** 12 anthrazit  
**Größe** XS-3XL



## Wulf

### 125200 Bermuda

**Material** 50% Baumwolle, 50% Polyester, 250g/qm  
**Info** extra für FHB entwickeltes Gewebe im perfekten Mischungsverhältnis von Baumwolle und Polyester, elastische Seitenkeile, höher geschnittener Bund im Rücken, jeweils 1 Handy- und 1 Zollstocktasche links und rechts, diverse Volumentaschen auf beiden Seiten der Hose, 2 geräumige Gesäßtaschen, passender Gürtelschlaufenabstand für FHB-Holstertaschen, innovativer gebrauchsmustergeschützter FHB-Pattentaschenverschluss  
**Farbe** 1220 anthrazit-schwarz  
**Größe** 42-66

## Benno

### 79494 Sweater-Jacke mit Kapuze

**Material** 90% Baumwolle, 10% Polyester, 310g/qm  
**Info** der Ganz-Jahres-Hoodie mit lässigen Teilungsnähten für eine körperbetonte Passform, große Kängurutaschen, angeraute warme Innenseite, breite stabile Ärmel- und Saumbündchen, rote Kapuzenkordel zum Auswechseln auch in schwarz  
**Farbe** 11 grau  
**Größe** XS-3XL

## Hinnerk

### 34145 Seemanns-Troyer

**Material** 80% Schurwolle, 20% Polyacryl  
Gesamtgewicht: 1 kg  
**Info** Original Seemanns-Pullover, klassische Optik, körpernahe Schnitt, neu aufgelegt in der besonderen FHB-Verarbeitung, seewasserecht, nur im Wollwaschgang waschbar  
**Farbe** 12 anthrazit  
**Größe** S-3XL



## Jannik

### 79105 Softshelljacke

**Material** 100% Polyester, 320g/qm  
**Info** stark wasserabweisend, winddicht und atmungsaktiv, High-Performance, 10.000mm Wassersäule, 5.000g/qm in 24 Std., dehnbare und extrem geschmeidiges FHB-Softshell-Gewebe ermöglicht maximale Bewegungsfreiheit, 1 Brusttasche und 2 große Seitentaschen mit Reißverschluss, abnehmbare Kapuze mit Weitenregulierung, FHB-typisches Designelement am Unterarm, körpernahe Passform, Arm- und Bundweitenregulierung  
**Farbe** 1220 anthrazit-schwarz  
**Größe** XS-5XL



# 12 Anthrazit

Neu



## Leo

### 122110 Arbeitshose elastisch

**Material** 1. Oberstoff aus Canvas: 65% Polyester, 35% Baumwolle (Ringgarn), 320g/qm; 2. Oberstoff aus 4-Wege-Stretch: 90% Polyamid, 10% Polyurethan, 293g/qm  
**Info** robust, elastisch im Gesäß-, Schritt- und Kniebereich, körperbetont, elastische 3D-Frinlock-Einsätze für Komfort-Passform, 100% Polyamid (Cordura) im Knie- und im Taschenbereich (Stift-, Messer- und Zollstock), Kniepolstereinschub von oben, mit RV verschleißbare Handytasche, dehnbare Volumentasche mit herausnehmbarem Magnetknopf verschließbar, 2 Gesäßpattentaschen, passender Gürtelschlaufenabstand für FHB-Holstertaschen  
**Farbe** 1220 anthrazit-schwarz  
**Größe** 40-66 / 84-114 / 23-30

## Theo

### 130530 Bermuda

**Material** 65% Baumwolle, 35% Polyester, 300g/qm

**Info** 2 große Seitentaschen, 2 große Gesäßpattentaschen, rechts 1 Zollstocktasche mit Stifttaschen + 1 Handytasche, links 1 Beintasche + 1 Handytasche, weiße Kontrastriegel zur Verstärkung an den Taschenecken

**Farbe** 1220 anthrazit-schwarz

**Größe** 42-74



## Eckhard

### 130630 Latzhose

**Material** 65% Baumwolle, 35% Polyester, 300g/qm

**Info** 2 große Seitentaschen, 2 große Gesäßpattentaschen, rechts 1 Zollstocktasche mit Stifttaschen + 1 Handytasche, links 1 Beintasche + 1 Handytasche, große Latztasche mit Stifttaschen und Patte, vorgeformte Kniepolstertaschen für FHB-Knieschutz, weiße Kontrastriegel zur Verstärkung an den Taschenecken, robuste Trägerschnallen, dehnbare Seitenkeile

**Farbe** 1220 anthrazit-schwarz

**Größe** 42-74 / 84-114 / 23-35



## Ernst

### 130730 Arbeitsjacke

**Material** 65% Baumwolle, 35% Polyester, 300g/qm

**Info** 2 Pattentaschen mit Klettverschluss im Brustbereich, 2 große Seitentaschen mit Reißverschluss, 2 Innentaschen, weiße Kontrastriegel zur Verstärkung an den Taschenecken, verdeckter Frontreißverschluss, Arm- und Bundweitenregulierung

**Farbe** 1220 anthrazit-schwarz

**Größe** XS-5XL



## Robert

### 33344 Webpelz-Troyer

**Material** 85% Polyester, 15% Polyacryl, 420g/qm

**Info** klassischer Troyer in grober Rippenstruktur, leicht, angenehm weiches Innenfell, warm und komfortabel

**Farbe** 11 grau-meliert / 12 anthrazit

**Größe** XS-3XL

## Ralf

### 78461 Jersey-Fleece-Jacke FHB fastdry

**Material** 91% Polyester, 9% Elasthan, 230g/qm

innen: Micro-Fleece; außen: Jersey-Oberfläche

**Info** extrem leicht, atmungsaktiv und anschmiegsam, schnell trocknend durch FHB fastdry, 2 Seitentaschen und 1 Brusttasche mit RV

**Farbe** 1220 anthrazit-schwarz

**Größe** XS-3XL

## Bruno

### 130430 Arbeitshose

**Material** 65% Baumwolle, 35% Polyester, 300g/qm

**Info** 2 große Seitentaschen, 2 große Gesäßpattentaschen, rechts 1 Zollstocktasche mit Stifttaschen + 1 Handytasche, links 1 Beintasche + 1 Handytasche, vorgeformte Kniepolstertaschen für FHB-Knieschutz, weiße Kontrastriegel zur Verstärkung an den Taschenecken

**Farbe** 1220 anthrazit-schwarz

**Größe** 42-74 / 84-114 / 23-35



12  
Anthrazit

## Alma

### 125600 Arbeitshose Damen

**Material** 50% Baumwolle, 50% Polyester, 250g/qm  
**Info** extra für FHB entwickeltes Gewebe im perfekten Mischungsverhältnis von Baumwolle und Polyester, ergonomisch perfekte Schnittführung bietet deutlich mehr Bewegungsfreiheit, elastische Seitenkeile, höher geschnittener Bund im Rücken, Kniepolstertaschen aus 100% Polyamid (Cordura) mit Einschubmöglichkeit für FHB-Knieschutz von oben, jeweils 1 Handy- und 1 Zollstocktasche links und rechts, diverse Volumentaschen auf beiden Seiten der Hose, 2 geräumige Gesäßtaschen, passender Gürtelschlaufenabstand für FHB-Holstertaschen, innovativer gebrauchsmustergeschützter FHB-Pattentaschenverschluss  
**Farbe** 1220 anthrazit-schwarz  
**Größe** 34-46



## Andrea

### 125950 Arbeitsjacke Damen

**Material** 50% Baumwolle, 50% Polyester, 250g/qm  
**Info** extra für FHB entwickeltes Gewebe im perfekten Mischungsverhältnis von Baumwolle und Polyester, ergonomische Schnittführung, perfekter Sitz und Beweglichkeit durch elastische 3D-Frinlock-Einsätze, 4 Armstifttaschen, 4 verdeckte und verschließbare Fronttaschen, 1 Handybrusttasche, verdeckter YKK-Frontreißverschluss, innovativer FHB-Kragenverschluss, verstellbarer Ärmelabschluss, diverse praktische Veredelungsmöglichkeiten  
**Farbe** 1220 anthrazit-schwarz  
**Größe** XS-3XL



## Leo

### 122110 Arbeitshose elastisch

**Material** 1. Oberstoff aus Canvas: 65% Polyester, 35% Baumwolle (Ringgarn), 320g/qm; 2. Oberstoff aus 4-Wege-Stretch: 90% Polyamid, 10% Polyurethan, 293g/qm  
**Info** robust, elastisch im Gesäß-, Schritt- und Kniebereich, körperbetont, elastische 3D-Frinlock-Einsätze für Komfort-Passform, 100% Polyamid (Cordura) im Knie- und im Taschenbereich (Stift-, Messer- und Zollstock), Kniepolstereinschub von oben, mit RV verschließbare Handytasche, dehnbare Volumentasche mit herausnehmbarem Magnetknopf verschließbar, 2 Gesäßpattentaschen, passender Gürtelschlaufenabstand für FHB-Holstertaschen  
**Farbe** 1220 anthrazit-schwarz  
**Größe** 40-66 / 84-114 / 23-30 **Damengrößen-Tabelle Leo S. 162**



## Marieke

### 79596 Strick-Fleece-Jacke Damen

**Material** 100% Polyester, 280g/qm  
**Info** wärmende und anschmiegsame Strick-Fleece-Jacke, körpernahe modische Passform, elastische schwarze Seitenbereiche aus 100% Polyester, 2 geräumige vordere Reißverschlus-Septentaschen und 1 großzügige Armtasche mit RV, 2 offene Innentaschen, YKK-Frontreißverschluss  
**Farbe** 1220 anthrazit-schwarz  
**Größe** XS-3XL



## Julia

### 79120 Softshelljacke Damen

**Material** 100% Polyester, 320g/qm  
**Info** stark wasserabweisend, winddicht und atmungsaktiv, High-Performance, 10.000mm Wassersäule, 5.000g/qm in 24 Std., dehnbare und extrem geschmeidige FHB-Softshell-Gewebe ermöglicht maximale Bewegungsfreiheit, 1 Brusttasche und 2 große Seitentaschen mit Reißverschluss, abnehmbare Kapuze mit Weitenregulierung, FHB-typisches Designelement am Unterarm, körpernahe Passform, Arm- und Bundweitenregulierung  
**Farbe** 1220 anthrazit-schwarz  
**Größe** XS-3XL



## Annika

### 125650 Bermuda Damen

**Material** 50% Baumwolle, 50% Polyester, 250g/qm  
**Info** extra für FHB entwickeltes Gewebe im perfekten Mischungsverhältnis von Baumwolle und Polyester, elastische Seitenkeile, höher geschnittener Bund im Rücken, jeweils 1 Handy- und 1 Zollstocktasche links und rechts, diverse Volumentaschen auf beiden Seiten der Hose, 2 geräumige Gesäßtaschen, passender Gürtelschlaufenabstand für FHB-Holstertaschen, innovativer gebrauchsmustergeschützter FHB-Pattentaschenverschluss  
**Farbe** 1220 anthrazit-schwarz  
**Größe** 34-46







# 20 Schwarz

Unsere Lieblingsfarbe bei FHB ist definitiv Schwarz. Das ist gar keine Frage. Unser FHB-Logo ist schwarz und unsere Zunftthosen sind es zumeist auch. Wir können uns gar nicht satt sehen an dieser Farbe und finden sie einfach nur lässig. Für uns ist Schwarz zeitlos und unterliegt somit nicht irgendwelchen Trends. Da könnte man ja meinen, Schwarz sei auch unsere erfolgreichste und meist verkaufte Farbe? Mitnichten. Der Spitzenreiter unserer zehn Farben ist nämlich Anthrazit, natürlich aber in Kombination mit unserem geliebten Schwarz. Das Schlusslicht unserer nachgefragten Farben ist Beige. Das tut uns jetzt fast schon wieder leid. Aber es strengt sich an, die rote Laterne abzugeben. Tapferes Beige.

**FHB®**

## Christoph

### 79595 Strick-Fleece-Jacke

Material 100% Polyester, 280g/qm

Info wärmende und anschmiegsame Strick-Fleece-Jacke, körpernahe modische Passform, elastische schwarze Seitenbereiche aus 100% Polyester, 2 geräumige vordere Reißverschluss-Seitentaschen und 1 großzügige Armtasche mit RV, 2 offene Innentaschen, YKK-Frontreißverschluss

Farbe 20 schwarz

Größe XS-5XL

Neu



## Bruno

### 130430 Arbeitshose

Material 65% Baumwolle, 35% Polyester, 300g/qm

Info 2 große Seitentaschen, 2 große Gesäßpattentaschen, rechts 1 Zollstocktasche mit Stifttaschen + 1 Handytasche, links 1 Beintasche + 1 Handytasche, vorgeformte Kniepolstertaschen für FHB-Knieschutz, weiße Kontrastriegel zur Verstärkung an den Taschenecken

Farbe 20 schwarz

Größe 42-74 / 84-114 / 23-35

Neu



## Eckhard

### 130630 Latzhose

Material 65% Baumwolle, 35% Polyester, 300g/qm

Info 2 große Seitentaschen, 2 große Gesäßpattentaschen, rechts 1 Zollstocktasche mit Stifttaschen + 1 Handytasche, links 1 Beintasche + 1 Handytasche, große Latztasche mit Stifttaschen und Patte, vorgeformte Kniepolstertaschen für FHB-Knieschutz, weiße Kontrastriegel zur Verstärkung an den Taschenecken, robuste Trägerschnallen, dehnbare Seitenkeile

Farbe 20 schwarz

Größe 42-74 / 84-114 / 23-35

Neu



## Ernst

### 130730 Arbeitsjacke

Material 65% Baumwolle, 35% Polyester, 300g/qm

Info 2 Pattentaschen mit Klettverschluss im Brustbereich, 2 große Seitentaschen mit Reißverschluss, 2 Innentaschen, weiße Kontrastriegel zur Verstärkung an den Taschenecken, verdeckter Frontreißverschluss, Arm- und Bundweitenregulierung

Farbe 20 schwarz

Größe XS-5XL

Neu



Neu



Neu



Neu



## Leo

### 122110 Arbeitshose elastisch

Material 1. Oberstoff aus Canvas: 65% Polyester, 35% Baumwolle (Ringgarn), 320g/qm; 2. Oberstoff aus 4-Wege-Stretch: 90% Polyamid, 10% Polyurethan, 293g/qm

Info robust, elastisch im Gesäß-, Schritt- und Kniebereich, körperbetont, elastische 3D-Frinlock-Einsätze für Komfort-Passform, 100% Polyamid (Cordura) im Knie- und im Taschenbereich (Stift-, Messer- und Zollstock), Kniepolstereinschub von oben, mit RV verschließbare Handytasche, dehnbare Volumentasche mit herausnehmbarem Magnetknopf verschließbar, 2 Gesäßpattentaschen, passender Gürtelschlaufenabstand für FHB-Holstertaschen

Farbe 20 schwarz

Größe 40-66 / 84-114 / 23-30

## Maximilian

### 79900 Hybrid-Softshelljacke

Material Softshell: 96% Polyester, 4% Elasthan, 360g/qm  
Strick-Fleece: 100% Polyester, 420g/qm

Info neue Kombination aus gebondetem Strick-Fleece und funktionellem Softshell-Material, körpernahe und modische Passform, feste Kapuze mit Weitenregulierung, geräumige Seitentaschen mit RV, 1 Brusttasche mit RV, 2 offene Innentaschen, YKK-Frontreißverschluss, Bundweitenregulierung

Farbe 20 schwarz

Größe XS-5XL

## Theo

### 130530 Bermuda

Material 65% Baumwolle, 35% Polyester, 300g/qm

Info 2 große Seitentaschen, 2 große Gesäßpattentaschen, rechts 1 Zollstocktasche mit Stifttaschen + 1 Handytasche, links 1 Beintasche + 1 Handytasche, weiße Kontrastriegel zur Verstärkung an den Taschenecken

Farbe 20 schwarz

Größe 42-74

## Walter

### 78518 Softshelljacke

Material 96% Polyester, 4% Elasthan, 380g/qm  
innen: 100% Micro-Fleece (Polyester), antipilling

Info FHB-Membran, optimale Bewegungsfreiheit durch elastisches Obermaterial, atmungsaktiv, winddicht und wasserabweisend (10.000mm Wassersäule), wasserdichte Reißverschlüsse, 2 Seitentaschen + Handytasche, 1 Innentasche, abnehmbare Kapuze

Farbe 20 schwarz

Größe XS-5XL

# 20 Schwarz



## Florian

### 125100 Arbeitshose

**Material** 50% Baumwolle, 50% Polyester, 250g/qm  
**Info** extra für FHB entwickeltes Gewebe im perfekten Mischungsverhältnis von Baumwolle und Polyester, ergonomisch perfekte Schnittführung bietet deutlich mehr Bewegungsfreiheit, elastische Seitenkeile, höher geschnittener Bund im Rücken, Kniepolstertaschen aus 100% Polyamid (Cordura) mit Einschubmöglichkeit für FHB-Knieschutz von oben, jeweils 1 Handy- und 1 Zollstocktasche links und rechts, diverse Volumentaschen auf beiden Seiten der Hose, 2 geräumige Gesäßtaschen, passender Gürtelschlaufenabstand für FHB-Holstertaschen, innovativer gebrauchsmustergeschützter FHB-Pattentaschenverschluss  
**Farbe** 20 schwarz  
**Größe** 42-66 / 84-114 / 23-30



## Werner

### 125700 Arbeitshose

**Material** 50% Baumwolle, 50% Polyester, 250g/qm  
**Info** extra für FHB entwickeltes, äußerst funktionelles Gewebe im perfekten Mischungsverhältnis von Baumwolle und Polyester, ergonomisch perfekte Schnittführung bietet mehr Bewegungsfreiheit, elastische Seitenkeile, höher geschnittener Bund im Rücken, jeweils 1 Handy- und 1 Zollstocktasche links und rechts, diverse Zusatzfächer auf beiden Seiten der Hose, innovativer und gebrauchsmustergeschützter FHB-Pattentaschenverschluss  
**Farbe** 20 schwarz  
**Größe** 42-66 / 84-114 / 23-30



**Neu**  
RV in  
schwarz



## Wulf

### 125200 Bermuda

**Material** 50% Baumwolle, 50% Polyester, 250g/qm  
**Info** extra für FHB entwickeltes Gewebe im perfekten Mischungsverhältnis von Baumwolle und Polyester, elastische Seitenkeile, höher geschnittener Bund im Rücken, jeweils 1 Handy- und 1 Zollstocktasche links und rechts, diverse Volumentaschen auf beiden Seiten der Hose, 2 geräumige Gesäßtaschen, passender Gürtelschlaufenabstand für FHB-Holstertaschen, innovativer gebrauchsmustergeschützter FHB-Pattentaschenverschluss  
**Farbe** 20 schwarz  
**Größe** 42-66



## Wilhelm

### 22659 Arbeitsjeans elastisch

**Material** Denim-Lycra-Stretch, 98% Baumwolle, 2% Elasthan, 340g/qm  
**Info** 2 große Vordertaschen, 2 große Gesäßpattentaschen, 1 Zollstocktasche + Handytasche, 1 Volumen-Beintasche mit Patte und Stifttaschen  
**Farbe** 22 schwarz-blau  
**Größe** 42-64 / 84-114 / 23-30



## Justus

### 79110 Softshellweste

**Material** 100% Polyester, 320g/qm  
**Info** stark wasserabweisend, winddicht und atmungsaktiv, High-Performance, 10.000mm Wassersäule, 5.000g/qm in 24 Std., dehnbare und extrem geschmeidiges FHB-Softshell-Gewebe ermöglicht maximale Bewegungsfreiheit, 1 Brusttasche und 2 große Seitentaschen mit Reißverschluss, abnehmbare Kapuze mit Weitenregulierung, körpernahe Passform, Bundweitenregulierung  
**Farbe** 2020 schwarz  
**Größe** XS-SXL



## Pascal

### 125400 Latzhose

**Material** 50% Baumwolle, 50% Polyester, 250g/qm  
**Info** extra für FHB entwickeltes Gewebe im perfekten Mischungsverhältnis von Baumwolle und Polyester, Brust- und Stifftasche mit RV und separatem Taschenbeutel für einfachere Veredelung, elastische Seitenkeile für angenehmen Tragekomfort, Kniepolstertaschen aus 100% Polyamid (Cordura) mit Einschubmöglichkeit für FHB-Knieschutz von oben, jeweils 1 Handy- und 1 Zollstocktasche links und rechts, diverse Volumentaschen auf beiden Seiten der Hose, 2 geräumige Gesäßtaschen, passender Gürtelschlaufenabstand für FHB-Holstertaschen, innovativer gebrauchsmustergeschützter FHB-Pattentaschenverschluss  
**Farbe** 20 schwarz  
**Größe** 42-66 / 84-114 / 23-30



# 20 Schwarz

Normalerweise  
trage ich immer  
schwarze  
Zunfthosen.  
Bei Pascal  
mache ich  
eine Ausnahme.



## Julia

### 79120 Softshelljacke Damen

**Material** 100% Polyester, 320g/qm  
**Info** stark wasserabweisend, winddicht und atmungsaktiv, High-Performance, 10.000mm Wassersäule, 5.000g/qm in 24 Std., dehnbares und extrem geschmeidiges FHB-Softshell-Gewebe ermöglicht maximale Bewegungsfreiheit, 1 Brusttasche und 2 große Seitentaschen mit Reißverschluss, abnehmbare Kapuze mit Weitenregulierung, FHB-typisches Designelement am Unterarm, körpernahe Passform, Arm- und Bundweitenregulierung  
**Farbe** 20 schwarz  
**Größe** XS-3XL

Neu



## Alma

### 125600 Arbeitshose Damen

**Material** 50% Baumwolle, 50% Polyester, 250g/qm  
**Info** extra für FHB entwickeltes Gewebe im perfekten Mischungsverhältnis von Baumwolle und Polyester, ergonomisch perfekte Schnittführung bietet deutlich mehr Bewegungsfreiheit, elastische Seitenkeile, höher geschnittener Bund im Rücken, Kniepolstertaschen aus 100% Polyamid (Cordura) mit Einschubmöglichkeit für FHB-Knieschutz von oben, jeweils 1 Handy- und 1 Zollstocktasche links und rechts, diverse Volumentaschen auf beiden Seiten der Hose, 2 geräumige Gesäßtaschen, passender Gürtelschlaufenabstand für FHB-Holstertaschen, innovativer gebrauchsmustergeschützter FHB-Pattentaschenverschluss  
**Größe** 34-46



## Marieke

### 79596 Strick-Fleece-Jacke Damen

**Material** 100% Polyester, 280g/qm  
**Info** wärmende und anschliefende Strick-Fleece-Jacke, körpernahe modische Passform, elastische schwarze Seitenbereiche aus 100% Polyester, 2 geräumige vordere Reißverschluss-Seitentaschen und 1 großzügige Armtasche mit RV, 2 offene Innentaschen, YKK-Frontreißverschluss  
**Farbe** 20 schwarz  
**Größe** XS-3XL

Neu



## Annika

### 125650 Bermuda Damen

**Material** 50% Baumwolle, 50% Polyester, 250g/qm  
**Info** extra für FHB entwickeltes Gewebe im perfekten Mischungsverhältnis von Baumwolle und Polyester, elastische Seitenkeile, höher geschnittener Bund im Rücken, jeweils 1 Handy- und 1 Zollstocktasche links und rechts, diverse Volumentaschen auf beiden Seiten der Hose, 2 geräumige Gesäßtaschen, passender Gürtelschlaufenabstand für FHB-Holstertaschen, innovativer gebrauchsmustergeschützter FHB-Pattentaschenverschluss  
**Farbe** 20 schwarz  
**Größe** 34-46

Neu



## Andrea

### 125950 Arbeitsjacke Damen

**Material** 50% Baumwolle, 50% Polyester, 250g/qm  
**Info** extra für FHB entwickeltes Gewebe im perfekten Mischungsverhältnis von Baumwolle und Polyester, ergonomische Schnittführung, perfekter Sitz und Beweglichkeit durch elastische 3D-Frinlock-Einsätze, 4 Armstifttaschen, 4 verdeckte und verschließbare Fronttaschen, 1 Handybrusttasche, verdeckter YKK-Frontreißverschluss, innovativer FHB-Kragenverschluss, verstellbarer Ärmelabschluss, diverse praktische Veredelungsmöglichkeiten  
**Farbe** 20 schwarz  
**Größe** XS-3XL

Neu



## Leo

### 122110 Arbeitshose elastisch

**Material** 1. Oberstoff aus Canvas: 65% Polyester, 35% Baumwolle (Ringgarn), 320g/qm; 2. Oberstoff aus 4-Wege-Stretch: 90% Polyamid, 10% Polyurethan, 293g/qm  
**Info** robust, elastisch im Gesäß-, Schritt- und Kniebereich, körperbetont, elastische 3D-Frinlock-Einsätze für Komfort-Passform, 100% Polyamid (Cordura) im Knie- und im Taschenbereich (Stift-, Messer- und Zollstock), Kniepolstereinschub von oben, mit RV verschließbare Handytasche, dehnbare Volumentasche mit herausnehmbarem Magnetknopf verschließbar, 2 Gesäßpattentaschen, passender Gürtelschlaufenabstand für FHB-Holstertaschen  
**Farbe** 20 schwarz  
**Größe** 40-66 / 84-114 / 23-30

Neu



Damengrößen-Tabelle  
Leo S. 162



46



47



# 20 Schwarz



Neu



## Lars

### 19035 Arbeitsjacke Winter

**Material** 100% Polyester, 260g/qm  
innen: 100% Polyamid, 38g/qm

**Info** robust und bewährt durch eine Gewebeeinstellung von 600D\*600D\*, angenehm warm durch eine Wattierung von 120g/qm (100% Polyester), wasserabweisend, ergonomische Passform, Innenkragen aus Mikro-Fleece (100% Polyester), 4 Armstifttaschen, 4 verschließbare Fronttaschen, 1 Handy- und 1 iPad-Innentasche, Ärmel- und Bundweitenregulierung, innovativer FHB-Kragenverschluss, diverse praktische Veredelungsmöglichkeiten

**Farbe** 20 schwarz

**Größe** XS-5XL

Neu



## Hauke

### 19040 Arbeitsweste

**Material** 100% Polyester, 260g/qm  
innen: 100% Polyamid, 38g/qm

**Info** robust und bewährt durch eine Gewebeeinstellung von 600D\*600D\*, angenehm warm durch eine Wattierung von 120g/qm (100% Polyester), wasserabweisend, Innenkragen aus Mikro-Fleece (100% Polyester), versenkbare Patten, 4 verschließbare Fronttaschen, 1 Handy- und 1 iPad-Innentasche, Bundweitenregulierung, innovativer FHB-Kragenverschluss, diverse praktische Veredelungsmöglichkeiten

**Farbe** 20 schwarz

**Größe** XS-5XL



## Mika

### 78658 Winter-Softshelljacke

**Material** 100% Polyester, 135g/qm; Füllung: Wattierung aus 100% Polyester; innen: 100% Polyester

**Info** wasserdicht, atmungsaktiv und winddicht durch FHB-Membran (10.000mm Wassersäule, 5.000g/qm in 24 Std.), dehnbares Obermaterial, verschweißte Nähte, ultra leicht und besonders warm dank einer Wattierung von 160g/qm im Oberkörperbereich, Teilrückenfutter aus Microfleece, 1 Napoleon-Innentasche, feste Kapuze mit Kopfweiteinstellung, Ärmel- und Bundweitenregulierung, verdeckter Strickbund als Ärmelabschluss und Windfang

**Farbe** 20 schwarz

**Größe** XS-5XL

Neu



## Frank

### 125900 Arbeitsjacke

**Material** 50% Baumwolle, 50% Polyester, 250g/qm

**Info** extra für FHB entwickeltes Gewebe im perfekten Mischungsverhältnis von Baumwolle und Polyester, ergonomische Schnittführung, perfekter Sitz und Beweglichkeit durch elastische 3D-Frinlock-Einsätze, 4 Armstifttaschen, 4 verdeckte und verschließbare Fronttaschen, 1 Handybrusttasche, verdeckter YKK-Frontreißverschluss, innovativer FHB-Kragenverschluss, verstellbarer Ärmelabschluss, diverse praktische Veredelungsmöglichkeiten

**Farbe** 20 schwarz

**Größe** XS-5XL

Neu  
RV in  
schwarz



## Jannik

### 79105 Softshelljacke

**Material** 100% Polyester, 320g/qm

**Info** stark wasserabweisend, winddicht und atmungsaktiv, High-Performance, 10.000mm Wassersäule, 5.000g/qm in 24 Std., dehnbares und extrem geschmeidiges FHB-Softshell-Gewebe ermöglicht maximale Bewegungsfreiheit, 1 Brusttasche und 2 große Seitentaschen mit Reißverschluss, abnehmbare Kapuze mit Weitenregulierung, FHB-typisches Designelement am Unterarm, körpernahe Passform, Ärmel- und Bundweitenregulierung

**Farbe** 2020 schwarz

**Größe** XS-5XL

Neu



## Walter

### 78518 Softshelljacke

**Material** 96% Polyester, 4% Elasthan, 380g/qm  
innen: 100% Micro-Fleece (100% Polyester), antipilling

**Info** FHB-Membran, optimale Bewegungsfreiheit durch elastisches Obermaterial, atmungsaktiv, winddicht und wasserabweisend (10.000mm Wassersäule), wasserdichte Reißverschlüsse, 2 Seitentaschen + Handytasche, 1 Innentasche, abnehmbare Kapuze

**Farbe** 20 schwarz

**Größe** XS-5XL



## Manuel

### 80202 Parka PrimaLoft

**Material** außen: 85% Polyester, 15% Polyurethan, 304g/qm  
innen: 100%Polyamid, 38g/qm

**Info** extrem robuster und warmer Wetterschutzparka mit einer PrimaLoft-Black-Wattierung von 133g/qm, wasserdicht, winddicht, atmungsaktiv, 10.000mm Wassersäule, 5000g/qm/24Std., verschweißte Nähte, feste Kapuze mit regulierbarer Weiteinstellung und FHB-Kragenverschluss, 2 extra große Doppel-Seitentaschen, 1 Brusttasche, 1 Napoleon-Innentasche, YKK-2-Wege-Frontreißverschluss, verdeckte Frontleiste, verstellbarer Ärmel- und Saumabschluss, im Rücken-Innenfutter liegender breiter Reißverschluss für einfachere Veredelung

**Farbe** 20 schwarz

**Größe** XS-5XL

Neu



Neu



## Georg

### 80101 Arbeitsjacke PrimaLoft

**Material** 100% Polyester, 196g/qm  
innen: 100% Polyamid, 38g/qm

**Info** bluesign-zertifiziertes Obermaterial mit 3.000mm Wassersäule und einer Atmungsaktivität von 3.000g/qm in 24 Std., daher stark wasserabweisend, winddicht und atmungsaktiv, bluesign-zertifizierte Fütterung mit PrimaLoft black und einem 60%-igen Recycleanteil, unglaublich leicht und wärmend, spezielle Ärmelpassform verhindert ein Hochrutschen der Jacke, abnehmbare Kapuze, 1 Brustaußen- und innentasche, 2x2 mit RV verschließbare Seitentaschen, Armstifttasche, Arm- und Bundweitenregulierung

**Farbe** 2007 schwarz

**Größe** XS-5XL

50

## Hinnerk

### 34145 Seemanns-Troyer

**Material** 80% Schurwolle, 20% Polyacryl  
Gesamtgewicht: 1 kg

**Info** Original Seemanns-Pullover, klassische Optik, körpernaher Schnitt, neu aufgelegt in der besonderen FHB-Verarbeitung, seewasserecht, nur im Wollwaschgang waschbar

**Farbe** 20 schwarz

**Größe** S-3XL



# 20 Schwarz



## Jörg

### 79293 Sweater-Jacke mit Kapuze und Webpelz

**Material** 70% Baumwolle, 30% Polyester, 320g/qm

**Info** ein Hoodie-Klassiker im neuen gefütterten Gewand, geräumige Känguru-Taschen, Webpelzfutter aus 100% Polyester 280g/qm, körperbetonte Passform, breite und stabile Ärmel- und Saumbündchen

**Farbe** 20 schwarz

**Größe** XS-3XL

51

## Lothar

### 77360 Micro-Double-Fleece-Jacke mit Membran

**Material** 100% Polyester, 430g/qm, antipilling;  
Futter: 100% Polyester

**Info** Schulter-, Ellenbogen und Saumbereiche aus 100% Polyamid (Cordura), winddicht, wasserabweisend und atmungsaktiv, zwischen der schwarzen Micro-Fleece-Außenhaut (100% Polyester) und der roten Micro-Fleece-Innenlage befindet sich eine Membran mit 10.000mm Wassersäule, 1 Innentasche

**Farbe** 20 schwarz

**Größe** XS-3XL



## Guido

### 75024 Arbeitsweste

**Material** 100% Polyester, 260g/qm,  
innen: Webpelz-Innenfutter aus 100% Polyester

**Info** robuste und warme Arbeitsweste, wasserabweisendes Obermaterial, 2 Multifunktionsaschen abgefüttert mit Fleece, 1 große Brusttasche, 3 Stifftaschen auf der Vorderseite, Strick am Kragen und als Saumabschluss, 1 Innentasche, RV auf der Innenseite zur Veredelung

**Farbe** 20 schwarz

**Größe** XS-5XL



## Roman

### 78230 Fleece-Jacke

**Material** 100% Polyester, 330g/qm  
**Info** antipilling, 4 Außentaschen: 2 vorne und 2 im Rücken, 1 Napoleon-Innentasche, Innenfutter (100% Polyester)

**Farbe** 20 schwarz

**Größe** XS-3XL



## Volker

### 75023 Arbeitsjacke

**Material** 100% Polyester, 260g/qm  
innen: Webpelz-Innenfutter, 100% Polyester

**Info** strapazierfähig, atmungsaktiv, wasserabweisend, 2 Multifunktionsaschen und 1 große Brusttasche, robustes Tascheninnenfutter, 3 Stifftaschen auf der Vorderseite, 1 Ärmeltasche, FHB-typische Design-elemente im Ärmel- und Schulterbereich, Anti-Pilling-Fleece am Kragen, Strickbund am Ärmel und als Saumabschluss, 1 Innentasche

**Farbe** 20 schwarz

**Größe** XS-3XL



## Boris

### 78335 Regenjacke FHB protect

**Material** 100% Polyester, 175g/qm

**Info** High-Performance Gewebe FHB protect: wasserdicht, winddicht und atmungsaktiv, 10.000mm Wassersäule und 5000g/qm/24 Std., abgedichtete Nähte, superfunktionell und superleicht, verdeckte Reißverschlüsse, 2 Fronttaschen und 1 Handy-Armtasche, 1 Innentasche

**Farbe** 20 schwarz

**Größe** XS-5XL



## Matthias

### 78024 Arbeitsjacke 1+1

**Material** 85% Polyester, 15% Polyurethan, 304g/qm

**Info** extrem abriebfeste Außenjacke, wasserdicht, winddicht, atmungsaktiv (10.000mm Wassersäule), verschweißte Nähte, schmutzabweisende Teflonbeschichtung, 4 Außen- und 2 Innentaschen, extra robuste Reißverschlüsse und Knöpfe, Kapuze verstaubar im Kragen, Innenjacke: herausnehmbare Micro-Fleece-Jacke aus 100% Polyester, 330g/qm, antipilling, 2 Außen- und 2 Innentaschen, schwarz

**Farbe** 20 schwarz

**Größe** S-3XL



# 20 Schwarz

## Daniel

### 91590 Polo-Shirt

**Material** 100% Baumwolle, 180g/qm

**Info** extra breite Zwei-Knopf-Leiste, modischer Schnitt, Seitenschlitze für mehr Beweglichkeit

**Farbe** 20 schwarz

**Größe** XS-5XL



## Jens

### 90490 T-Shirt

**Material** 100% Ringspinn-Baumwolle, 210g/qm supergekämmt, Single-Jersey

**Info** Rundhalsausschnitt mit Elasthan, Verstärkung durch Nackenband, Steppnähte am Halsausschnitt sowie an Ärmel und Saum

**Farbe** 20 schwarz

**Größe** XS-5XL



## Timo

### 79498 Sweatshirt

**Material** 95% Baumwolle, 5% Polyester, 340g/qm

**Info** hochwertiges und besonders funktionelles Sweatshirt, körpernahe Passform, der hohe Baumwollanteil gewährleistet optimale Pillingwerte, die Innenseite ist nicht angeraut sondern hat eine Pique-Struktur, dadurch verfügt das Sweatshirt über eine hohe Atmungsaktivität und hinterlässt keine Faserrückstände, breite und elastische Rippenbündchen (450g/qm) als Ärmel- und Saumabschluss

**Farbe** 20 schwarz

**Größe** XS-5XL



## Dieter

### 78337 Regenhose FHB protect

**Material** 100% Polyester, 128g/qm

**Info** High-Performance Gewebe FHB protect, 2-lagig: wasserdicht, winddicht und atmungsaktiv, 10.000mm Wassersäule und 5000g/qm/24Std., abgedichtete Nähte, Mesh-Innenfutter, bequemer Einstieg durch seitliche, extra lange YKK-Reißverschlüsse, die mit Patten vor Regen geschützt werden, untere Beinweitenregulierung durch Patten-Klettverschluss, Weitenregulierung im Bund

**Farbe** 20 schwarz

**Größe** S-3XL, M lang, L lang



## Oliver

### 77625 Arbeitsjacke

**Material** 85% Polyester, 15% Polyurethan, 304g/qm

**Info** wind-, wasserdichtes (Wassersäule 10.000mm) und atmungsaktives Obermaterial, verschweißte Nähte, robuste Arbeitsjacke, hochwertiges Webpelzinnenfutter: 100% Polyester, elastischer Strickbund am Kragen + Ärmel, 2 große Innentaschen, 4 Multifunktionsaußentaschen

**Farbe** 20 schwarz

**Größe** S-3XL



## Rudolf

### 78898 Thermojacke PrimaLoft

**Material** außen und innen 100% Polyamid, 35g/qm; Füllung: PrimaLoft Sport, 100g/qm im Brust- und Rückenbereich; Ärmelfütterung: 80g/qm

**Info** leichte Thermojacke als Daunenersatz, perfekt als Unterziehjacke oder einfach so, wasserabweisend, atmungsaktiv, schnell trocknend, eine unglaubliche Wärmeisolierung dank PrimaLoft Sport 100, die ganze Jacke verstaubar in dem roten Taschenbeutel, 3 Fronttaschen verschließbar mit YKK-Reißverschlüssen, Weitenregulierung am Bund

**Farbe** 20 schwarz

**Größe** XS-3XL



## Dirk

### 78519 Softshelljacke

**Material** 96% Polyester, 4% Elasthan, 380g/qm

**Info** FHB-Membran, optimale Bewegungsfreiheit durch elastisches Obermaterial, atmungsaktiv, winddicht und wasserabweisend (10.000mm Wassersäule), 2 Seitentaschen + 1 Handytasche, 1 Innentasche, 1 Staufach im Rücken, Bundweitenregulierung

**Farbe** 20 schwarz

**Größe** XS-5XL



## Martin

### 78517 Softshellweste

**Material** 96% Polyester, 4% Elasthan, 380g/qm

**Info** FHB-Membran, optimale Bewegungsfreiheit durch elastisches Obermaterial, atmungsaktiv, winddicht und wasserabweisend (10.000mm), 2 Seitentaschen + Handytasche, 1 Innentasche, Bundweitenregulierung

**Farbe** 20 schwarz

**Größe** XS-5XL



## Ralf

### 78461 Jersey-Fleece-Jacke FHB fastdry

**Material** 91% Polyester, 9% Elasthan, 230g/qm

**Info** extrem leicht, atmungsaktiv und anschmiegsam, schnell trocknend durch FHB fastdry, 2 Seitentaschen und 1 Brusttasche mit RV

**Farbe** 20 schwarz

**Größe** XS-3XL



# 13 Beige

Nur die wenigsten ahnen, wie spannend es ist, Berufsbekleidung herzustellen. Ein neues Produkt zu entwickeln ist das Eine. Wir entwerfen und probieren so lange, bis es uns gefällt – egal, wie lange es dauert. Und danach geht es bei uns dann ein bisschen zu wie auf dem Sportplatz: Dann wetten die verschiedenen Abteilungen darauf, wie sich das neue Produkt schlagen wird. Wer kann schon exakt sagen, wie viel wir wirklich produzieren müssen, um im ersten Jahr lieferfähig zu sein? Die Farbvielfalt macht es gleich noch schwieriger. Natürlich haben wir die notwendige Erfahrung, aber es ist immer wieder aufregend, ob die Prognosen passen. Die Neuen machen das Rennen spannend und wir drücken die Daumen. Das Schöne ist: Es gibt keine Verlierer.

**FHB®**



## Julia

### 79120 Softshelljacke Damen

**Material** 100% Polyester, 320g/qm  
**Info** stark wasserabweisend, winddicht und atmungsaktiv, High-Performance, 10.000mm Wassersäule, 5.000g/qm in 24 Std., dehnbare und extrem geschmeidiges FHB-Softshell-Gewebe ermöglicht maximale Bewegungsfreiheit, 1 Brusttasche und 2 große Seitentaschen mit Reißverschluss, abnehmbare Kapuze mit Weitenregulierung, FHB-typisches Designelement am Unterarm, körpernahe Passform, Arm- und Bundweitenregulierung  
**Farbe** 1320 beige-schwarz  
**Größe** XS-3XL

Neu



## Marieke

### 79596 Strick-Fleece-Jacke Damen

**Material** 100% Polyester, 280g/qm  
**Info** wärmende und anschmiegsame Strick-Fleece-Jacke, körpernahe modische Passform, elastische schwarze Seitenbereiche aus 100% Polyester, 2 geräumige vordere Reißverschluss-Seitentaschen und 1 großzügige Armtasche mit RV, 2 offene Innentaschen, YKK-Frontreißverschluss  
**Farbe** 1320 beige-schwarz  
**Größe** XS-3XL



## Alma

### 125600 Arbeitshose Damen

**Material** 50% Baumwolle, 50% Polyester, 250g/qm  
**Info** extra für FHB entwickeltes Gewebe im perfekten Mischungsverhältnis von Baumwolle und Polyester, ergonomisch perfekte Schnittführung bietet deutlich mehr Bewegungsfreiheit, elastische Seitenkeile, höher geschnittener Bund im Rücken, Kniepolstertaschen aus 100% Polyamid (Cordura) mit Einschubmöglichkeit für FHB-Knieschutz von oben, jeweils 1 Handy- und 1 Zollstocktasche links und rechts, diverse Volumentaschen auf beiden Seiten der Hose, 2 geräumige Gesäßtaschen, passender Gürtelschlaufenabstand für FHB-Holstertaschen, innovativer gebrauchsmustergeschützter FHB-Pattentaschenverschluss  
**Farbe** 1320 beige-schwarz  
**Größe** 34-46



Neu



Neu



Neu



## Andrea

### 125950 Arbeitsjacke Damen

**Material** 50% Baumwolle, 50% Polyester, 250g/qm  
**Info** extra für FHB entwickeltes Gewebe im perfekten Mischungsverhältnis von Baumwolle und Polyester, ergonomische Schnittführung, perfekter Sitz und Beweglichkeit durch elastische 3D-Frinlock-Einsätze, 4 Armstifttaschen, 4 verdeckte und verschließbare Fronttaschen, 1 Handybrusttasche, verdeckter YKK-Frontreißverschluss, innovativer FHB-Kragenschluss, verstellbarer Ärmelabschluss, diverse praktische Veredelungsmöglichkeiten  
**Farbe** 1320 beige-schwarz  
**Größe** XS-3XL

## Annika

### 125650 Bermuda Damen

**Material** 50% Baumwolle, 50% Polyester, 250g/qm  
**Info** extra für FHB entwickeltes Gewebe im perfekten Mischungsverhältnis von Baumwolle und Polyester, elastische Seitenkeile, höher geschnittener Bund im Rücken, jeweils 1 Handy- und 1 Zollstocktasche links und rechts, diverse Volumentaschen auf beiden Seiten der Hose, 2 geräumige Gesäßtaschen, passender Gürtelschlaufenabstand für FHB-Holstertaschen, innovativer gebrauchsmustergeschützter FHB-Pattentaschenverschluss  
**Farbe** 1320 beige-schwarz  
**Größe** 34-46

## Leo

### 122110 Arbeitshose elastisch

**Material** 1. Oberstoff aus Canvas: 65% Polyester, 35% Baumwolle (Ringgarn), 320g/qm; 2. Oberstoff aus 4-Wege-Stretch: 90% Polyamid, 10% Polyurethan, 293g/qm  
**Info** robust, elastisch im Gesäß-, Schritt- und Kniebereich, körperbetont, elastische 3D-Frinlock-Einsätze für Komfort-Passform, 100% Polyamid (Cordura) im Knie- und im Taschenbereich (Stift-, Messer- und Zollstock), Kniepolstereinschub von oben, mit RV verschließbare Handytasche, dehnbare Volumentasche mit herausnehmbarem Magnetknopf verschließbar, 2 Gesäßpattentaschen, passender Gürtelschlaufenabstand für FHB-Holstertaschen  
**Farbe** 1320 beige-schwarz  
**Größe** 40-66 / 84-114 / 23-30  
**Damengrößen-Tabelle**  
Leo S. 162

# 13 Beige

Marieke ist  
meine Lieblingsjacke.  
Ich nehme sie  
überall mit hin.



## Leo

### 122110 Arbeitshose elastisch

**Material** 1. Oberstoff aus Canvas: 65% Polyester, 35% Baumwolle (Ringgarn), 320g/qm; 2. Oberstoff aus 4-Wege-Stretch: 90% Polyamid, 10% Polyurethan, 293g/qm  
**Info** robust, elastisch im Gesäß-, Schritt- und Kniebereich, körperbetont, elastische 3D-Frinlock-Einsätze für Komfort-Passform, 100% Polyamid (Cordura) im Knie- und im Taschenbereich (Stift-, Messer- und Zollstock), Kniepolstereinschub von oben, mit RV verschließbare Handytasche, dehnbare Volumentasche mit herausnehmbarem Magnetknopf verschließbar, 2 Gesäßpattentaschen, passender Gürtelschlaufenabstand für FHB-Holstertaschen  
**Farbe** 1320 beige-schwarz  
**Größe** 40-66 / 84-114 / 23-30

Neu



Neu



## Frank

### 125900 Arbeitsjacke

**Material** 50% Baumwolle, 50% Polyester, 250g/qm  
**Info** extra für FHB entwickeltes Gewebe im perfekten Mischungsverhältnis von Baumwolle und Polyester, ergonomische Schnittführung, perfekter Sitz und Beweglichkeit durch elastische 3D-Frinlock-Einsätze, 4 Armstifttaschen, 4 verdeckte und verschließbare Fronttaschen, 1 Handybrusttasche, verdeckter YKK-Frontreißverschluss, innovativer FHB-Kragenverschluss, verstellbarer Ärmelabschluss, diverse praktische Veredelungsmöglichkeiten  
**Farbe** 1320 beige-schwarz  
**Größe** XS-5XL

Neu



## Pascal

### 125400 Latzhose

**Material** 50% Baumwolle, 50% Polyester, 250g/qm  
**Info** extra für FHB entwickeltes Gewebe im perfekten Mischungsverhältnis von Baumwolle und Polyester, Brust- und Stifttasche mit RV und separatem Taschenbeutel für einfachere Veredelung, elastische Seitenkeile für angenehmen Tragekomfort, Kniepolstertaschen aus 100% Polyamid (Cordura) mit Einschubmöglichkeit für FHB-Knieschutz von oben, jeweils 1 Handy- und 1 Zollstocktasche links und rechts, diverse Volumentaschen auf beiden Seiten der Hose, 2 geräumige Gesäßtaschen, passender Gürtelschlaufenabstand für FHB-Holstertaschen, innovativer gebrauchsmustergeschützter FHB-Pattentaschenverschluss  
**Farbe** 1320 beige-schwarz  
**Größe** 42-66 / 84-114 / 23-30



## Georg

### 80101 Arbeitsjacke PrimaLoft

**Material** 100% Polyester, 196g/qm  
innen: 100% Polyamid, 38g/qm  
**Info** bluesign-zertifiziertes Obermaterial mit 3.000mm Wassersäule und einer Atmungsaktivität von 3.000g/qm in 24 Std., daher stark wasserabweisend, winddicht und atmungsaktiv, bluesign-zertifizierte Fütterung mit PrimaLoft black und einem 60%-igen Recycleanteil, unglaublich leicht und wärmend, spezielle Ärmelpassform verhindert ein Hochrutschen der Jacke, abnehmbare Kapuze, 1 Brusttasche und innentasche, 2x2 mit RV verschließbare Seitentaschen, Armstifttasche, Arm- und Bundweitenregulierung  
**Farbe** 1320 beige-schwarz  
**Größe** XS-5XL

Neu



Neu



# 13 Beige



Neu



## Fabian

### 125300 Arbeitshose

**Material** 50% Baumwolle, 50% Polyester, 250g/qm  
**Info** extra für FHB entwickeltes Gewebe im perfekten Mischungsverhältnis von Baumwolle und Polyester, ergonomisch perfekte Schnittführung bietet deutlich mehr Bewegungsfreiheit, elastische Seitenkeile, höher geschnittener Bund im Rücken, jeweils 1 Handy- und 1 Zollstocktasche links und rechts, diverse Volumentaschen auf beiden Seiten der Hose, 2 geräumige Gesäßtaschen, passender Gürtelschlaufenabstand für FHB-Holstertaschen, innovativer gebrauchsmustergeschützter FHB-Pattentaschenverschluss  
**Farbe** 1320 beige-schwarz  
**Größe** 42-66 / 84-114 / 23-30

## Florian

### 125100 Arbeitshose

**Material** 50% Baumwolle, 50% Polyester, 250g/qm  
**Info** extra für FHB entwickeltes Gewebe im perfekten Mischungsverhältnis von Baumwolle und Polyester, ergonomisch perfekte Schnittführung bietet deutlich mehr Bewegungsfreiheit, elastische Seitenkeile, höher geschnittener Bund im Rücken, Kniepolstertaschen aus 100% Polyamid (Cordura) mit Einschubmöglichkeit für FHB-Knieschutz von oben, jeweils 1 Handy- und 1 Zollstocktasche links und rechts, diverse Volumentaschen auf beiden Seiten der Hose, 2 geräumige Gesäßtaschen, passender Gürtelschlaufenabstand für FHB-Holstertaschen, innovativer gebrauchsmustergeschützter FHB-Pattentaschenverschluss  
**Farbe** 1320 beige-schwarz  
**Größe** 42-66 / 84-114 / 23-30

## Wulf

### 125200 Bermuda

**Material** 50% Baumwolle, 50% Polyester, 250g/qm  
**Info** extra für FHB entwickeltes Gewebe im perfekten Mischungsverhältnis von Baumwolle und Polyester, elastische Seitenkeile, höher geschnittener Bund im Rücken, jeweils 1 Handy- und 1 Zollstocktasche links und rechts, diverse Volumentaschen auf beiden Seiten der Hose, 2 geräumige Gesäßtaschen, passender Gürtelschlaufenabstand für FHB-Holstertaschen, innovativer gebrauchsmustergeschützter FHB-Pattentaschenverschluss  
**Farbe** 1320 beige-schwarz  
**Größe** 42-66



## Lars

### 19035 Arbeitsjacke Winter

**Material** 100% Polyester, 260g/qm  
innen: 100% Polyamid, 38g/qm  
**Info** robust und bewährt durch eine GewebeEinstellung von 600D\*600D\*, angenehm warm durch eine Wattierung von 120g/qm (100% Polyester), wasserabweisend, ergonomische Passform, Innenkragen aus Mikro-Fleece (100% Polyester), 4 Armstifttaschen, 4 verschließbare Fronttaschen, 1 Handy- und 1 iPad-Innentasche, Ärmel- und Bundweitenregulierung, innovativer FHB-Kragenverschluss, diverse praktische Veredelungsmöglichkeiten  
**Farbe** 1320 beige-schwarz  
**Größe** XS-5XL

59

## Justus

### 79110 Softshellweste

**Material** 100% Polyester, 320g/qm  
**Info** stark wasserabweisend, winddicht und atmungsaktiv, High-Performance, 10.000mm Wassersäule, 5.000g/qm in 24 Std., dehnbare und extrem geschmeidiges FHB-Softshell-Gewebe ermöglicht maximale Bewegungsfreiheit, 1 Brusttasche und 2 große Seitentaschen mit Reißverschluss, abnehmbare Kapuze mit Weitenregulierung, körpernahe Passform, Bundweitenregulierung  
**Farbe** 1320 beige-schwarz  
**Größe** XS-5XL

## Hauke

### 19040 Arbeitsweste

**Material** 100% Polyester, 260g/qm  
innen: 100% Polyamid, 38g/qm  
**Info** robust und bewährt durch eine GewebeEinstellung von 600D\*600D\*, angenehm warm durch eine Wattierung von 120g/qm (100% Polyester), wasserabweisend, Innenkragen aus Mikro-Fleece (100% Polyester), versenkbare Patten, 4 verschließbare Fronttaschen, 1 Handy- und 1 iPad-Innentasche, Bundweitenregulierung, innovativer FHB-Kragenverschluss, diverse praktische Veredelungsmöglichkeiten  
**Farbe** 1320 beige-schwarz  
**Größe** XS-5XL

## Bruno

### 130430 Arbeitshose

**Material** 65% Baumwolle, 35% Polyester, 300g/qm  
**Info** 2 große Seitentaschen, 2 große Gesäßpattentaschen, rechts 1 Zollstocktasche mit Stifftaschen + 1 Handytasche, links 1 Beintasche + 1 Handytasche, vorgeformte Kniepolstertaschen für FHB-Knieschutz, weiße Kontrastriegel zur Verstärkung an den Taschenecken  
**Farbe** 1320 beige-schwarz  
**Größe** 42-74 / 84-114 / 23-35



## Theo

### 130530 Bermuda

**Material** 65% Baumwolle, 35% Polyester, 300g/qm  
**Info** 2 große Seitentaschen, 2 große Gesäßpattentaschen, rechts 1 Zollstocktasche mit Stifftaschen + 1 Handytasche, links 1 Beintasche + 1 Handytasche, weiße Kontrastriegel zur Verstärkung an den Taschenecken  
**Farbe** 1320 beige-schwarz  
**Größe** 42-74



## Eckhard

### 130630 Latzhose

**Material** 65% Baumwolle, 35% Polyester, 300g/qm  
**Info** 2 große Seitentaschen, 2 große Gesäßpattentaschen, rechts 1 Zollstocktasche mit Stifftaschen + 1 Handytasche, links 1 Beintasche + 1 Handytasche, große Latztasche mit Stifftaschen und Patte, vorgeformte Kniepolstertaschen für FHB-Knieschutz, weiße Kontrastriegel zur Verstärkung an den Taschenecken, robuste Trägerschnallen, dehnbare Seitenkeile  
**Farbe** 1320 beige-schwarz  
**Größe** 42-74 / 84-114 / 23-35



## Timo

### 79498 Sweatshirt

**Material** 95% Baumwolle, 5% Polyester, 340g/qm  
**Info** hochwertiges und besonders funktionelles Sweatshirt, körpernahe Passform, der hohe Baumwollanteil gewährleistet optimale Pillingwerte, die Innenseite ist nicht angeraut sondern hat eine Pique-Struktur, dadurch verfügt das Sweatshirt über eine hohe Atmungsaktivität und hinterlässt keine Faserrückstände, breite und elastische Rippenbündchen (450g/qm) als Ärmel- und Saumabschluss  
**Farbe** 20 schwarz  
**Größe** XS-5XL



## Daniel

### 91590 Polo-Shirt

**Material** 100% Baumwolle, 180g/qm  
**Info** extra breite Zwei-Knopf-Leiste, modischer Schnitt, Seitenschlitze für mehr Beweglichkeit  
**Farbe** 13 beige / 20 schwarz  
**Größe** XS-5XL



## Marc

### 90690 T-Shirt zweifarbig

**Material** 100% Ringspinn-Baumwolle, 210g/qm supergekämmt, Single-Jersey  
**Info** Rundhalsausschnitt mit Elasthan, Steppnähte am Halsausschnitt sowie Ärmel und Saum, Verstärkung durch Nackenband und Doppellage in Halbmondform, keine Schulternaht  
**Farbe** 1320 beige-schwarz  
**Größe** XS-5XL



# 13 Beige



## Ralf

### 78461 Jersey-Fleece-Jacke FHB fastdry

**Material** 91% Polyester, 9% Elasthan, 230g/qm  
innen: Micro-Fleece; außen: Jersey-Oberfläche  
**Info** extrem leicht, atmungsaktiv und anschmiegsam, schnell trocknend durch FHB fastdry, 2 Seitentaschen und 1 Brusttasche mit RV  
**Farbe** 1320 beige-schwarz  
**Größe** XS-3XL



## Ernst

### 130730 Arbeitsjacke

**Material** 65% Baumwolle, 35% Polyester, 300g/qm  
**Info** 2 Pattentaschen mit Klettverschluss im Brustbereich, 2 große Seitentaschen mit Reißverschluss, 2 Innentaschen, weiße Kontrastriegel zur Verstärkung an den Taschenecken, verdeckter Frontreißverschluss, Arm- und Bundweitenregulierung  
**Farbe** 1320 beige-schwarz  
**Größe** XS-5XL



## Walter

### 78518 Softshelljacke

**Material** 96% Polyester, 4% Elasthan, 380g/qm  
innen: 100% Micro-Fleece (Polyester), antipilling  
**Info** FHB-Membran, optimale Bewegungsfreiheit durch elastisches Obermaterial, atmungsaktiv, winddicht und wasserabweisend (10.000mm Wassersäule), wasserdichte Reißverschlüsse, 2 Seitentaschen + Handytasche, 1 Innentasche, abnehmbare Kapuze  
**Farbe** 1320 beige-schwarz  
**Größe** XS-5XL



## Konrad

### 91490 Polo-Shirt zweifarbig

**Material** 60% Baumwolle, 40% Polyester, 180g/qm  
**Info** zweifarbig, Zwei-Knopf-Leiste, Brusttasche mit Stifftasche, Steppnähte, Rippenbündchen am Kragen und an den Ärmeln, Seitenschlitze für mehr Bewegungsfreiheit  
**Farbe** 1320 beige-schwarz  
**Größe** XS-5XL



## Christoph

### 79595 Strick-Fleece-Jacke

**Material** 100% Polyester, 280g/qm  
**Info** wärmende und anschmiegsame Strick-Fleece-Jacke, körpernahe modische Passform, elastische schwarze Seitenbereiche aus 100% Polyester, 2 geräumige vordere Reißverschluss-Seitentaschen und 1 großzügige Armtasche mit RV, 2 offene Innentaschen, YKK-Frontreißverschluss  
**Farbe** 1320 beige-schwarz  
**Größe** XS-5XL



## Jannik

### 79105 Softshelljacke

**Material** 100% Polyester, 320g/qm  
**Info** stark wasserabweisend, winddicht und atmungsaktiv, High-Performance, 10.000mm Wassersäule, 5.000g/qm in 24 Std., dehnbare und extrem geschmeidiges FHB-Softshell-Gewebe ermöglicht maximale Bewegungsfreiheit, 1 Brusttasche und 2 große Seitentaschen mit Reißverschluss, abnehmbare Kapuze mit Weitenregulierung, FHB-typisches Designelement am Unterarm, körpernahe Passform, Arm- und Bundweitenregulierung  
**Farbe** 1320 beige-schwarz  
**Größe** XS-5XL



# 15 Oliv

Auch an preiswerteren Produkten hängen mittlerweile eine Vielzahl von Etiketten, die dem Verbraucher signalisieren sollen, man achte auf die Umwelt und die Personen, die die Produkte herstellen. Es ist schwierig, da noch durchzublicken.

Wir haben einen klaren Plan: Je kürzer die Lieferkette, umso mehr kann man sicher sein, mit wem man wie zusammenarbeitet. Die Anzahl von Stammlieferanten und Produktionen sollte vertraut, überschaubar und möglichst konstant bleiben. Genau so halten wir es bei FHB.

Aktuell fertigen wir ca. 15% unseres Sortimentes in Deutschland (Zunft), 45% in Europa und 40% in Asien. Unsere Partnerbetriebe in Asien und Europa haben wir mit Sorgfalt ausgewählt. Unsere Partner halten sich an die Regeln einer nachhaltigen Produktion. Das sehen wir bei unseren Kontrollbesuchen durch eigene Mitarbeiter immer wieder.

Wir haben da ein gutes FHB-Bauchgefühl.

**FHB®**



## Leo

### 122110 Arbeitshose elastisch

**Material** 1. Oberstoff aus Canvas: 65% Polyester, 35% Baumwolle (Ringgarn), 320g/qm; 2. Oberstoff aus 4-Wege-Stretch: 90% Polyamid, 10% Polyurethan, 293g/qm

**Info** robust, elastisch im Gesäß-, Schritt- und Kniebereich, körperbetont, elastische 3D-Frinlock-Einsätze für Komfort-Passform, 100% Polyamid (Cordura) im Knie- und im Taschenbereich (Stift-, Messer- und Zollstock), Kniepolstereinschub von oben, mit RV verschließbare Handytasche, dehnbare Volumentasche mit herausnehmbarem Magnetknopf verschließbar, 2 Gesäßpattentaschen, passender Gürtelschlaufenabstand für FHB-Holstertaschen

**Farbe** 1520 oliv-schwarz

**Größe** 40-66 / 84-114 / 23-30

Neu



Neu



Neu



## Georg

### 80101 Arbeitsjacke PrimaLoft

**Material** 100% Polyester, 196g/qm innen: 100% Polyamid, 38g/qm

**Info** bluesign-zertifiziertes Obermaterial mit 3.000mm Wassersäule und einer Atmungsaktivität von 3.000g/qm in 24 Std., daher stark wasserabweisend, winddicht und atmungsaktiv, bluesign-zertifizierte Fütterung mit PrimaLoft black und einem 60%-igen Recycleanteil, unglaublich leicht und wärmend, spezielle Ärmelpassform verhindert ein Hochrutschen der Jacke, abnehmbare Kapuze, 1 Brustaußen- und innentasche, 2x2 mit RV verschließbare Seitentaschen, Armstifttasche, Arm- und Bundweitenregulierung

**Farbe** 1520 oliv-schwarz

**Größe** XS-5XL

## Florian

### 125100 Arbeitshose

**Material** 50% Baumwolle, 50% Polyester, 250g/qm

**Info** extra für FHB entwickeltes Gewebe im perfekten Mischungsverhältnis von Baumwolle und Polyester, ergonomisch perfekte Schnittführung bietet deutlich mehr Bewegungsfreiheit, elastische Seitenkeile, höher geschnittener Bund im Rücken, Kniepolstertaschen aus 100% Polyamid (Cordura) mit Einschubmöglichkeit für FHB-Knieschutz von oben, jeweils 1 Handy- und 1 Zollstocktasche links und rechts, diverse Volumentaschen auf beiden Seiten der Hose, 2 geräumige Gesäßtaschen, passender Gürtelschlaufenabstand für FHB-Holstertaschen, innovativer gebrauchsmustergeschützter FHB-Pattentaschenverschluss

**Größe** 42-66 / 84-114 / 23-30

## Lars

### 19035 Arbeitsjacke Winter

**Material** 100% Polyester, 260g/qm innen: 100% Polyamid, 38g/qm

**Info** robust und bewährt durch eine GewebEinstellung von 600D\*600D\*, angenehm warm durch eine Wattierung von 120g/qm (100% Polyester), wasserabweisend, ergonomische Passform, Innenkragen aus Mikro-Fleece (100% Polyester), 4 Armstifttaschen, 4 verschließbare Fronttaschen, 1 Handy- und 1 iPad-Innentasche, Ärmel- und Bundweitenregulierung, innovativer FHB-Kragenverschluss, diverse praktische Veredelungsmöglichkeiten

**Farbe** 1520 oliv-schwarz

**Größe** XS-5XL

# 15 Oliv



# 15 Oliv



## Leo

### 122110 Arbeitshose elastisch

**Material** 1. Oberstoff aus Canvas: 65% Polyester, 35% Baumwolle (Ringgarn), 320g/qm; 2. Oberstoff aus 4-Wege-Stretch: 90% Polyamid, 10% Polyurethan, 293g/qm

**Info** robust, elastisch im Gesäß-, Schritt- und Kniebereich, körperbetont, elastische 3D-Frinlock-Einsätze für Komfort-Passform, 100% Polyamid (Cordura) im Knie- und im Taschenbereich (Stift-, Messer- und Zollstock), Kniepolstereinschub von oben, mit RV verschließbare Handytasche, dehnbare Volumentasche mit herausnehmbarem Magnetknopf verschließbar, 2 Gesäßpattentaschen, passender Gürtelschlaufenabstand für FHB-Holstertaschen

**Farbe** 1520 oliv-schwarz  
**Größe** 40-66 / 84-114 / 23-30 **Damengrößen-Tabelle** Leo S. 162

Neu



Neu



## Julia

### 79120 Softshelljacke Damen

**Material** 100% Polyester, 320g/qm

**Info** stark wasserabweisend, winddicht und atmungsaktiv, High-Performance, 10.000mm Wassersäule, 5.000g/qm in 24 Std., dehnbare und extrem geschmeidiges FHB-Softshell-Gewebe ermöglicht maximale Bewegungsfreiheit, 1 Brusttasche und 2 große Seitentaschen mit Reißverschluss, abnehmbare Kapuze mit Weitenregulierung, FHB-typisches Designelement am Unterarm, körpernahe Passform, Arm- und Bundweitenregulierung

**Farbe** 1520 oliv-schwarz  
**Größe** XS-3XL

## Alma

### 125600 Arbeitshose Damen

**Material** 50% Baumwolle, 50% Polyester, 250g/qm

**Info** extra für FHB entwickeltes Gewebe im perfekten Mischungsverhältnis von Baumwolle und Polyester, ergonomisch perfekte Schnittführung bietet deutlich mehr Bewegungsfreiheit, elastische Seitenkeile, höher geschnittener Bund im Rücken, Kniepolstertaschen aus 100% Polyamid (Cordura) mit Einschubmöglichkeit für FHB-Knieschutz von oben, jeweils 1 Handy- und 1 Zollstocktasche links und rechts, diverse Volumentaschen auf beiden Seiten der Hose, 2 geräumige Gesäßtaschen, passender Gürtelschlaufenabstand für FHB-Holstertaschen, innovativer gebrauchsmustergeschützter FHB-Pattentaschenverschluss

**Farbe** 1520 oliv-schwarz  
**Größe** 34-46

Neu



Neu



## Andrea

### 125950 Arbeitsjacke Damen

**Material** 50% Baumwolle, 50% Polyester, 250g/qm

**Info** extra für FHB entwickeltes Gewebe im perfekten Mischungsverhältnis von Baumwolle und Polyester, ergonomische Schnittführung, perfekter Sitz und Beweglichkeit durch elastische 3D-Frinlock-Einsätze, 4 Armstifttaschen, 4 verdeckte und verschließbare Fronttaschen, 1 Handybrusttasche, verdeckter YKK-Frontreißverschluss, innovativer FHB-Kragenschluss, verstellbarer Ärmelabschluss, diverse praktische Veredelungsmöglichkeiten

**Farbe** 1520 oliv-schwarz  
**Größe** XS-3XL

## Marieke

### 79596 Strick-Fleece-Jacke Damen

**Material** 100% Polyester, 280g/qm

**Info** wärmende und anschiessame Strick-Fleece-Jacke, körpernahe modische Passform, elastische schwarze Seitenbereiche aus 100% Polyester, 2 geräumige vordere Reißverschluss-Seitentaschen und 1 großzügige Armtasche mit RV, 2 offene Innentaschen, YKK-Frontreißverschluss

**Farbe** 1520 oliv-schwarz  
**Größe** XS-3XL

Neu



Neu



## Annika

### 125650 Bermud Damen

**Material** 50% Baumwolle, 50% Polyester, 250g/qm

**Info** extra für FHB entwickeltes Gewebe im perfekten Mischungsverhältnis von Baumwolle und Polyester, elastische Seitenkeile, höher geschnittener Bund im Rücken, jeweils 1 Handy- und 1 Zollstocktasche links und rechts, diverse Volumentaschen auf beiden Seiten der Hose, 2 geräumige Gesäßtaschen, passender Gürtelschlaufenabstand für FHB-Holstertaschen, innovativer gebrauchsmustergeschützter FHB-Pattentaschenverschluss

**Farbe** 1520 oliv-schwarz  
**Größe** 34-46

## Christoph

### 79595 Strick-Fleece-Jacke

**Material** 100% Polyester, 280g/qm  
**Info** wärmende und anschmiegsame Strick-Fleece-Jacke, körpernahe modische Passform, elastische schwarze Seitenbereiche aus 100% Polyester, 2 geräumige vordere Reißverschluss-Seitentaschen und 1 großzügige Armtasche mit RV, 2 offene Innentaschen, YKK-Frontreißverschluss  
**Farbe** 1520 oliv-schwarz  
**Größe** XS-5XL



## Justus

### 79110 Softshellweste

**Material** 100% Polyester, 320g/qm  
**Info** stark wasserabweisend, winddicht und atmungsaktiv, High-Performance, 10.000mm Wassersäule, 5.000g/qm in 24 Std., dehnbare und extrem geschmeidiges FHB-Softshell-Gewebe ermöglicht maximale Bewegungsfreiheit, 1 Brusttasche und 2 große Seitentaschen mit Reißverschluss, abnehmbare Kapuze mit Weitenregulierung, körpernahe Passform, Bundweitenregulierung  
**Farbe** 1520 oliv-schwarz  
**Größe** XS-5XL



## Hauke

### 19040 Arbeitsweste

**Material** 100% Polyester, 260g/qm  
innen: 100% Polyamid, 38g/qm  
**Info** robust und bewährt durch eine Gewebeeinstellung von 600D\*600D\*, angenehm warm durch eine Wattierung von 120g/qm (100% Polyester), wasserabweisend, Innenkragen aus Mikro-Fleece (100% Polyester), versenkbare Patten, 4 verschließbare Fronttaschen, 1 Handy- und 1 iPad-Innentasche, Bundweitenregulierung, innovativer FHB-Kragenverschluss, diverse praktische Veredelungsmöglichkeiten  
**Farbe** 1520 oliv-schwarz  
**Größe** XS-5XL

Neu



## Pascal

### 125400 Latzhose

**Material** 50% Baumwolle, 50% Polyester, 250g/qm  
**Info** extra für FHB entwickeltes Gewebe im perfekten Mischungsverhältnis von Baumwolle und Polyester, Brust- und Stifftasche mit RV und separatem Taschenbeutel für einfachere Veredelung, elastische Seitenkeile für angenehmen Tragekomfort, Kniepolstertaschen aus 100% Polyamid (Cordura) mit Einschubmöglichkeit für FHB-Knieschutz von oben, jeweils 1 Handy- und 1 Zollstocktasche links und rechts, diverse Volumentaschen auf beiden Seiten der Hose, 2 geräumige Gesäßtaschen, passender Gürtelschlaufenabstand für FHB-Holstertaschen, innovativer gebrauchsmustergeschützter FHB-Pattentaschenverschluss  
**Farbe** 1520 oliv-schwarz  
**Größe** 42-66 / 84-114 / 23-30



## Jens

### 90490 T-Shirt

**Material** 100% Ringspinn-Baumwolle, 210g/qm supergekämmt, Single-Jersey  
**Info** Rundhalsausschnitt mit Elasthan, Verstärkung durch Nackenband, Steppnähte am Halsausschnitt sowie an Ärmel und Saum  
**Farbe** 15 oliv / 20 schwarz  
**Größe** XS-5XL



## Fabian

### 125300 Arbeitshose

**Material** 50% Baumwolle, 50% Polyester, 250g/qm  
**Info** extra für FHB entwickeltes Gewebe im perfekten Mischungsverhältnis von Baumwolle und Polyester, ergonomisch perfekte Schnittführung bietet deutlich mehr Bewegungsfreiheit, elastische Seitenkeile, höher geschnittener Bund im Rücken, jeweils 1 Handy- und 1 Zollstocktasche links und rechts, diverse Volumentaschen auf beiden Seiten der Hose, 2 geräumige Gesäßtaschen, passender Gürtelschlaufenabstand für FHB-Holstertaschen, innovativer gebrauchsmustergeschützter FHB-Pattentaschenverschluss  
**Farbe** 1520 oliv-schwarz  
**Größe** 42-66 / 84-114 / 23-30

Neu



# 15 Oliv

Neu



## Frank

### 125900 Arbeitsjacke

**Material** 50% Baumwolle, 50% Polyester, 250g/qm  
**Info** extra für FHB entwickeltes Gewebe im perfekten Mischungsverhältnis von Baumwolle und Polyester, ergonomische Schnittführung, perfekter Sitz und Beweglichkeit durch elastische 3D-Frinlock-Einsätze, 4 Armstifftaschen, 4 verdeckte und verschließbare Fronttaschen, 1 Handybrusttasche, verdeckter YKK-Frontreißverschluss, innovativer FHB-Kragenverschluss, verstellbarer Ärmelabschluss, diverse praktische Veredelungsmöglichkeiten  
**Farbe** 1520 oliv-schwarz  
**Größe** XS-5XL



## Jannik

### 79105 Softshelljacke

**Material** 100% Polyester, 320g/qm  
**Info** stark wasserabweisend, winddicht und atmungsaktiv, High-Performance, 10.000mm Wassersäule, 5.000g/qm in 24 Std., dehnbare und extrem geschmeidiges FHB-Softshell-Gewebe ermöglicht maximale Bewegungsfreiheit, 1 Brusttasche und 2 große Seitentaschen mit Reißverschluss, abnehmbare Kapuze mit Weitenregulierung, FHB-typisches Designelement am Unterarm, körpernahe Passform, Arm- und Bundweitenregulierung  
**Farbe** 1520 oliv-schwarz  
**Größe** XS-5XL



68



## Timo

### 79498 Sweatshirt

**Material** 95% Baumwolle, 5% Polyester, 340g/qm  
**Info** hochwertiges und besonders funktionelles Sweatshirt, körpernahe Passform, der hohe Baumwollanteil gewährleistet optimale Pillingwerte, die Innenseite ist nicht angeraut sondern hat eine Pique-Struktur, dadurch verfügt das Sweatshirt über eine hohe Atmungsaktivität und hinterlässt keine Faserrückstände, breite und elastische Rippenbündchen (450g/qm) als Ärmel- und Saumabschluss  
**Farbe** 15 oliv / 20 schwarz  
**Größe** XS-5XL

69



## Daniel

### 91590 Polo-Shirt

**Material** 100% Baumwolle, 180g/qm  
**Info** extra breite Zwei-Knopf-Leiste, modischer Schnitt, Seitenschlitze für mehr Beweglichkeit  
**Farbe** 15 oliv  
**Größe** XS-5XL



## Konrad

### 91490 Polo-Shirt zweifarbig

**Material** 60% Baumwolle, 40% Polyester, 180g/qm  
**Info** zweifarbig, Zwei-Knopf-Leiste, Brusttasche mit Stifftasche, Steppnähte, Rippenbündchen am Kragen und an den Ärmeln, Seitenschlitze für mehr Bewegungsfreiheit  
**Farbe** 1520 oliv-schwarz  
**Größe** XS-5XL

## Ernst

### 130730 Arbeitsjacke

**Material** 65% Baumwolle, 35% Polyester, 300g/qm  
**Info** 2 Pattentaschen mit Klettverschluss im Brustbereich, 2 große Seitentaschen mit Reißverschluss, 2 Innentaschen, weiße Kontrastriegel zur Verstärkung an den Taschenecken, verdeckter Frontreißverschluss, Arm- und Bundweitenregulierung  
**Farbe** 1520 oliv-schwarz  
**Größe** XS-5XL



## Ralf

### 78461 Jersey-Fleece-Jacke FHB fastdry

**Material** 91% Polyester, 9% Elasthan, 230g/qm  
**Info** innen: Micro-Fleece; außen: Jersey-Oberfläche  
**Info** extrem leicht, atmungsaktiv und anschmiegsam, schnell trocknend durch FHB fastdry, 2 Seitentaschen und 1 Brusttasche mit RV  
**Farbe** 1520 oliv-schwarz  
**Größe** XS-3XL



## Walter

### 78518 Softshelljacke

**Material** 96% Polyester, 4% Elasthan, 380g/qm  
**Info** innen: 100% Micro-Fleece (Polyester), antipilling  
**Info** FHB-Membran, optimale Bewegungsfreiheit durch elastisches Obermaterial, atmungsaktiv, winddicht und wasserabweisend (10.000mm Wassersäule), wasser-dichte Reißverschlüsse, 2 Seitentaschen + Handytasche, 1 Innentasche, abnehmbare Kapuze  
**Farbe** 1520 oliv-schwarz  
**Größe** XS-5XL



## Marc

### 90690 T-Shirt zweifarbig

**Material** 100% Ringspinn-Baumwolle, 210g/qm supergekämmt, Single-Jersey  
**Info** Rundhalsausschnitt mit Elasthan, Steppnähte am Halsausschnitt sowie Ärmel und Saum, Verstärkung durch Nackenband und Doppellage in Halbmondform, keine Schulternaht  
**Farbe** 1520 oliv-schwarz  
**Größe** XS-5XL



# 15 Oliv



## Eckhard

### 130630 Latzhose

**Material** 65% Baumwolle, 35% Polyester, 300g/qm  
**Info** 2 große Seitentaschen, 2 große Gesäßpattentaschen, rechts 1 Zollstocktasche mit Stifttaschen + 1 Handytasche, links 1 Beintasche + 1 Handytasche, große Latztasche mit Stifttaschen und Patte, vorgeformte Kniepolstertaschen für FHB-Knieschutz, weiße Kontrastriegel zur Verstärkung an den Taschenecken, robuste Trägerschnallen, dehnbare Seitenkeile  
**Farbe** 1520 oliv-schwarz  
**Größe** 42-74 / 84-114 / 23-35



## Bruno

### 130430 Arbeitshose

**Material** 65% Baumwolle, 35% Polyester, 300g/qm  
**Info** 2 große Seitentaschen, 2 große Gesäßpattentaschen, rechts 1 Zollstocktasche mit Stifttaschen + 1 Handytasche, links 1 Beintasche + 1 Handytasche, vorgeformte Kniepolstertaschen für FHB-Knieschutz, weiße Kontrastriegel zur Verstärkung an den Taschenecken  
**Farbe** 1520 oliv-schwarz  
**Größe** 42-74 / 84-114 / 23-35



## Theo

### 130530 Bermuda

**Material** 65% Baumwolle, 35% Polyester, 300g/qm  
**Info** 2 große Seitentaschen, 2 große Gesäßpattentaschen, rechts 1 Zollstocktasche mit Stifttaschen + 1 Handytasche, links 1 Beintasche + 1 Handytasche, weiße Kontrastriegel zur Verstärkung an den Taschenecken  
**Farbe** 1520 oliv-schwarz  
**Größe** 42-74



## Wulf

### 125200 Bermuda

**Material** 50% Baumwolle, 50% Polyester, 250g/qm  
**Info** extra für FHB entwickeltes Gewebe im perfekten Mischungsverhältnis von Baumwolle und Polyester, elastische Seitenkeile, höher geschnittener Bund im Rücken, jeweils 1 Handy- und 1 Zollstocktasche links und rechts, diverse Volumentaschen auf beiden Seiten der Hose, 2 geräumige Gesäßtaschen, passender Gürtelschlaufenabstand für FHB-Holstertaschen, innovativer gebrauchsmustergeschützter FHB-Pattentaschenverschluss  
**Farbe** 1520 oliv-schwarz  
**Größe** 42-66





# 25 Grün

Perfektionisten haben es manchmal schwer.

Gerade dann, wenn man es mit Textilien und Farbe zu tun hat. Daran beißt man sich tagaus, tagein die Zähne aus. Es ist nämlich die Königsdisziplin, über 28 Produkte aus unserem Farbkonzept auf ein einheitliches Farbniveau zu bringen und über Jahre durchzuhalten. Der Haken dabei sind die unterschiedlichen Stoffzusammensetzungen.

Und dann sorgt zu allem Überfluss die jeweilige Oberflächenbehandlung für verschiedene Optiken, also mehr matt wie die Hosen Florian und Bruno oder eher glänzend, wie die Jacken Lars und Georg. Da unsere Produkte zumeist aus verschiedenen Stoff-, Bindungs- und Oberflächenarten bestehen, ist der einheitliche Farbausfall ein Ding der Unmöglichkeit. Aber wir geben nicht auf und pirschen uns immer wieder an, an die Perfektion in unserer Farbabstimmung.

**FHB®**

## Christoph

### 79595 Strick-Fleece-Jacke

**Material** 100% Polyester, 280g/qm  
**Info** wärmende und anschmiegsame Strick-Fleece-Jacke, körpernahe modische Passform, elastische schwarze Seitenbereiche aus 100% Polyester, 2 geräumige vordere Reißverschluss-Seitentaschen und 1 großzügige Armtasche mit RV, 2 offene Innentaschen, YKK-Frontreißverschluss  
**Farbe** 2520 grün-schwarz  
**Größe** XS-5XL



## Georg

### 80101 Arbeitsjacke PrimaLoft

**Material** 100% Polyester, 196g/qm  
**innen:** 100% Polyamid, 38g/qm  
**Info** bluesign-zertifiziertes Obermaterial mit 3.000mm Wassersäule und einer Atmungsaktivität von 3.000g/qm in 24 Std., daher stark wasserabweisend, winddicht und atmungsaktiv, bluesign-zertifizierte Fütterung mit PrimaLoft black und einem 60%-igen Recycleanteil, unglaublich leicht und wärmend, spezielle Ärmelpassform verhindert ein Hochrutschen der Jacke, abnehmbare Kapuze, 1 Brustaußen- und innentasche, 2x2 mit RV verschließbare Seitentaschen, Armstifttasche, Arm- und Bundweitenregulierung  
**Farbe** 2520 grün-schwarz  
**Größe** XS-5XL

Neu



## Leo

### 122110 Arbeitshose elastisch

**Material** 1. Oberstoff aus Canvas: 65% Polyester, 35% Baumwolle (Ringgarn), 320g/qm; 2. Oberstoff aus 4-Wege-Stretch: 90% Polyamid, 10% Polyurethan, 293g/qm  
**Info** robust, elastisch im Gesäß-, Schritt- und Kniebereich, körperbetont, elastische 3D-Frinlock-Einsätze für Komfort-Passform, 100% Polyamid (Cordura) im Knie- und im Taschenbereich (Stift-, Messer- und Zollstock), Kniepolstereinschub von oben, mit RV verschließbare Handytasche, dehnbare Volumentasche mit herausnehmbarem Magnetknopf verschließbar, 2 Gesäßpattentaschen, passender Gürtelschlaufenabstand für FHB-Holstertaschen  
**Farbe** 2520 grün-schwarz  
**Größe** 40-66 / 84-114 / 23-30

Neu



Neu



Neu



## Fabian

### 125300 Arbeitshose

**Material** 50% Baumwolle, 50% Polyester, 250g/qm  
**Info** extra für FHB entwickeltes Gewebe im perfekten Mischungsverhältnis von Baumwolle und Polyester, ergonomisch perfekte Schnittführung bietet deutlich mehr Bewegungsfreiheit, elastische Seitenkeile, höher geschnittener Bund im Rücken, jeweils 1 Handy- und 1 Zollstocktasche links und rechts, diverse Volumentaschen auf beiden Seiten der Hose, 2 geräumige Gesäßtaschen, passender Gürtelschlaufenabstand für FHB-Holstertaschen, innovativer gebrauchsmuster-geschützter FHB-Pattentaschenverschluss  
**Farbe** 2520 grün-schwarz  
**Größe** 42-66 / 84-114 / 23-30

## Florian

### 125100 Arbeitshose

**Material** 50% Baumwolle, 50% Polyester, 250g/qm  
**Info** extra für FHB entwickeltes Gewebe im perfekten Mischungsverhältnis von Baumwolle und Polyester, ergonomisch perfekte Schnittführung bietet deutlich mehr Bewegungsfreiheit, elastische Seitenkeile, höher geschnittener Bund im Rücken, Kniepolstertaschen aus 100% Polyamid (Cordura) mit Einschubmöglichkeit für FHB-Knieschutz von oben, jeweils 1 Handy- und 1 Zollstocktasche links und rechts, diverse Volumentaschen auf beiden Seiten der Hose, 2 geräumige Gesäßtaschen, passender Gürtelschlaufenabstand für FHB-Holstertaschen, innovativer gebrauchsmuster-geschützter FHB-Pattentaschenverschluss  
**Farbe** 2520 grün-schwarz  
**Größe** 42-66 / 84-114 / 23-30

## Frank

### 125900 Arbeitsjacke

**Material** 50% Baumwolle, 50% Polyester, 250g/qm  
**Info** extra für FHB entwickeltes Gewebe im perfekten Mischungsverhältnis von Baumwolle und Polyester, ergonomische Schnittführung, perfekter Sitz und Beweglichkeit durch elastische 3D-Frinlock-Einsätze, 4 Armstifttaschen, 4 verdeckte und verschließbare Fronttaschen, 1 Handybrusttasche, verdeckter YKK-Frontreißverschluss, innovativer FHB-Kragenschluss, verstellbarer Ärmelabschluss, diverse praktische Veredelungsmöglichkeiten  
**Farbe** 2520 grün-schwarz  
**Größe** XS-5XL

# 25 Grün





# 25 Grün



Neu



## Hauke

### 19040 Arbeitsweste

**Material** 100% Polyester, 260g/qm  
innen: 100% Polyamid, 38g/qm

**Info** robust und bewährt durch eine Gewebeeinstellung von 600D\*600D\*, angenehm warm durch eine Wattierung von 120g/qm (100% Polyester), wasserabweisend, Innenkragen aus Mikro-Fleece (100% Polyester), versenkbare Patten, 4 verschließbare Fronttaschen, 1 Handy- und 1 iPad-Innentasche, Bundweitenregulierung, innovativer FHB-Kragenverschluss, diverse praktische Veredelungsmöglichkeiten

**Farbe** 2520 grün-schwarz  
**Größe** XS-5XL



## Pascal

### 125400 Latzhose

**Material** 50% Baumwolle, 50% Polyester, 250g/qm

**Info** extra für FHB entwickeltes Gewebe im perfekten Mischungsverhältnis von Baumwolle und Polyester, Brust- und Stifftasche mit RV und separatem Taschenbeutel für einfachere Veredelung, elastische Seitenkeile für angenehmen Tragekomfort, Kniepolstertaschen aus 100% Polyamid (Cordura) mit Einschubmöglichkeit für FHB-Knieschutz von oben, jeweils 1 Handy- und 1 Zollstocktasche links und rechts, diverse Volumentaschen auf beiden Seiten der Hose, 2 geräumige Gesäßtaschen, passender Gürtelschlaufenabstand für FHB-Holstertaschen, innovativer gebrauchsmustergeschützter FHB-Pattentaschenverschluss

**Farbe** 2520 grün-schwarz  
**Größe** 42-66 / 84-114 / 23-30



## Wulf

### 125200 Bermuda

**Material** 50% Baumwolle, 50% Polyester, 250g/qm  
**Info** extra für FHB entwickeltes Gewebe im perfekten Mischungsverhältnis von Baumwolle und Polyester, elastische Seitenkeile, höher geschnittener Bund im Rücken, jeweils 1 Handy- und 1 Zollstocktasche links und rechts, diverse Volumentaschen auf beiden Seiten der Hose, 2 geräumige Gesäßtaschen, passender Gürtelschlaufenabstand für FHB-Holstertaschen, innovativer gebrauchsmustergeschützter FHB-Pattentaschenverschluss

**Farbe** 2520 grün-schwarz  
**Größe** 42-66



## Justus

### 79110 Softshellweste

**Material** 100% Polyester, 320g/qm

**Info** stark wasserabweisend, winddicht und atmungsaktiv, High-Performance, 10.000mm Wassersäule, 5.000g/qm in 24 Std., dehnbare und extrem geschmeidiges FHB-Softshell-Gewebe ermöglicht maximale Bewegungsfreiheit, 1 Brusttasche und 2 große Seitentaschen mit Reißverschluss, abnehmbare Kapuze mit Weitenregulierung, körpernahe Passform, Bundweitenregulierung

**Farbe** 2520 grün-schwarz  
**Größe** XS-5XL



## Jannik

### 79105 Softshelljacke

**Material** 100% Polyester, 320g/qm

**Info** stark wasserabweisend, winddicht und atmungsaktiv, High-Performance, 10.000mm Wassersäule, 5.000g/qm in 24 Std., dehnbare und extrem geschmeidiges FHB-Softshell-Gewebe ermöglicht maximale Bewegungsfreiheit, 1 Brusttasche und 2 große Seitentaschen mit Reißverschluss, abnehmbare Kapuze mit Weitenregulierung, FHB-typisches Designelement am Unterarm, körpernahe Passform, Arm- und Bundweitenregulierung

**Farbe** 2520 grün-schwarz  
**Größe** XS-5XL

Neu



## Lars

### 19035 Arbeitsjacke Winter

**Material** 100% Polyester, 260g/qm  
innen: 100% Polyamid, 38g/qm

**Info** robust und bewährt durch eine Gewebeeinstellung von 600D\*600D\*, angenehm warm durch eine Wattierung von 120g/qm (100% Polyester), wasserabweisend, ergonomische Passform, Innenkragen aus Mikro-Fleece (100% Polyester), 4 Armstifftaschen, 4 verschließbare Fronttaschen, 1 Handy- und 1 iPad-Innentasche, Ärmel- und Bundweitenregulierung, innovativer FHB-Kragenverschluss, diverse praktische Veredelungsmöglichkeiten

**Farbe** 2520 grün-schwarz  
**Größe** XS-5XL

## Julia

### 79120 Softshelljacke Damen

Material 100% Polyester, 320g/qm

Info stark wasserabweisend, winddicht und atmungsaktiv, High-Performance, 10.000mm Wassersäule, 5.000g/qm in 24 Std., dehnbares und extrem geschmeidiges FHB-Softshell-Gewebe ermöglicht maximale Bewegungsfreiheit, 1 Brusttasche und 2 große Seitentaschen mit Reißverschluss, abnehmbare Kapuze mit Weitenregulierung, FHB-typisches Designelement am Unterarm, körpernahe Passform, Arm- und Bundweitenregulierung

Farbe 2520 grün-schwarz  
Größe XS-3XL

Neu



## Andrea

### 125950 Arbeitsjacke Damen

Material 50% Baumwolle, 50% Polyester, 250g/qm

Info extra für FHB entwickeltes Gewebe im perfekten Mischungsverhältnis von Baumwolle und Polyester, ergonomische Schnittführung, perfekter Sitz und Beweglichkeit durch elastische 3D-Frinlock-Einsätze, 4 Armstifttaschen, 4 verdeckte und verschließbare Fronttaschen, 1 Handybrusttasche, verdeckter YKK-Frontreißverschluss, innovativer FHB-Kragenverschluss, verstellbarer Ärmelabschluss, diverse praktische Veredelungsmöglichkeiten

Farbe 2520 grün-schwarz  
Größe XS-3XL

Neu



## Annika

### 125650 Bermuda Damen

Material 50% Baumwolle, 50% Polyester, 250g/qm

Info extra für FHB entwickeltes Gewebe im perfekten Mischungsverhältnis von Baumwolle und Polyester, elastische Seitenkeile, höher geschnittener Bund im Rücken, jeweils 1 Handy- und 1 Zollstocktasche links und rechts, diverse Volumentaschen auf beiden Seiten der Hose, 2 geräumige Gesäßtaschen, passender Gürtelschlaufenabstand für FHB-Holstertaschen, innovativer gebrauchsmustergeschützter FHB-Pattentaschenverschluss

Farbe 2520 grün-schwarz  
Größe 34-46

Neu



# 25 Grün

Neu



## Marieke

### 79596 Strick-Fleece-Jacke Damen

Material 100% Polyester, 280g/qm

Info wärmende und anschiessame Strick-Fleece-Jacke, körpernahe modische Passform, elastische schwarze Seitenbereiche aus 100% Polyester, 2 geräumige vordere Reißverschluss-Seitentaschen und 1 großzügige Armtasche mit RV, 2 offene Innentaschen, YKK-Frontreißverschluss

Farbe 2520 grün-schwarz  
Größe XS-3XL



## Alma

### 125600 Arbeitshose Damen

Material 50% Baumwolle, 50% Polyester, 250g/qm

Info extra für FHB entwickeltes Gewebe im perfekten Mischungsverhältnis von Baumwolle und Polyester, ergonomisch perfekte Schnittführung bietet deutlich mehr Bewegungsfreiheit, elastische Seitenkeile, höher geschnittener Bund im Rücken, Kniepolstertaschen aus 100% Polyamid (Cordura) mit Einschubmöglichkeit für FHB-Knieschutz von oben, jeweils 1 Handy- und 1 Zollstocktasche links und rechts, diverse Volumentaschen auf beiden Seiten der Hose, 2 geräumige Gesäßtaschen, passender Gürtelschlaufenabstand für FHB-Holstertaschen, innovativer gebrauchsmustergeschützter FHB-Pattentaschenverschluss

Farbe 2520 grün-schwarz  
Größe 34-46



## Leo

### 122110 Arbeitshose elastisch

Material 1. Oberstoff aus Canvas: 65% Polyester, 35% Baumwolle (Ringgarn), 320g/qm; 2. Oberstoff aus 4-Wege-Stretch: 90% Polyamid, 10% Polyurethan, 293g/qm

Info robust, elastisch im Gesäß-, Schritt- und Kniebereich, körperbetont, elastische 3D-Frinlock-Einsätze für Komfort-Passform, 100% Polyamid (Cordura) im Knie- und im Taschenbereich (Stift-, Messer- und Zollstock), Kniepolstereinschub von oben, mit RV verschließbare Handytasche, dehnbare Volumentasche mit herausnehmbarem Magnetknopf verschließbar, 2 Gesäßpattentaschen, passender Gürtelschlaufenabstand für FHB-Holstertaschen

Farbe 2520 grün-schwarz  
Größe 40-66 / 84-114 / 23-30

Damengrößen-Tabelle  
Leo S. 162



## Bruno

### 130430 Arbeitshose

**Material** 65% Baumwolle, 35% Polyester, 300g/qm  
**Info** 2 große Seitentaschen, 2 große Gesäßpattentaschen, rechts 1 Zollstocktasche mit Stifttaschen + 1 Handytasche, links 1 Beintasche + 1 Handytasche, vorgeformte Kniepolstertaschen für FHB-Knieschutz, weiße Kontrastriegel zur Verstärkung an den Taschenecken  
**Farbe** 2520 grün-schwarz  
**Größe** 42-74 / 84-114 / 23-35



## Eckhard

### 130630 Latzhose

**Material** 65% Baumwolle, 35% Polyester, 300g/qm  
**Info** 2 große Seitentaschen, 2 große Gesäßpattentaschen, rechts 1 Zollstocktasche mit Stifttaschen + 1 Handytasche, links 1 Beintasche + 1 Handytasche, vorgeformte Kniepolstertaschen für FHB-Knieschutz, weiße Kontrastriegel zur Verstärkung an den Taschenecken, robuste Trägerschnallen, dehnbare Seitenkeile  
**Farbe** 2520 grün-schwarz  
**Größe** 42-74 / 84-114 / 23-35



## Ernst

### 130730 Arbeitsjacke

**Material** 65% Baumwolle, 35% Polyester, 300g/qm  
**Info** 2 Pattentaschen mit Klettverschluss im Brustbereich, 2 große Seitentaschen mit Reißverschluss, 2 Innentaschen, weiße Kontrastriegel zur Verstärkung an den Taschenecken, verdeckter Frontreißverschluss, Arm- und Bundweitenregulierung  
**Farbe** 2520 grün-schwarz  
**Größe** XS-5XL



## Theo

### 130530 Bermuda

**Material** 65% Baumwolle, 35% Polyester, 300g/qm  
**Info** 2 große Seitentaschen, 2 große Gesäßpattentaschen, rechts 1 Zollstocktasche mit Stifttaschen + 1 Handytasche, links 1 Beintasche + 1 Handytasche, weiße Kontrastriegel zur Verstärkung an den Taschenecken  
**Farbe** 2520 grün-schwarz  
**Größe** 42-74



## Jens

### 90490 T-Shirt

**Material** 100% Ringspinn-Baumwolle, 210g/qm supergekämmt, Single-Jersey  
**Info** Rundhalsausschnitt mit Elasthan, Verstärkung durch Nackenband, Steppnähte am Halsausschnitt sowie an Ärmel und Saum  
**Farbe** 25 grün / 20 schwarz  
**Größe** XS-5XL



## Daniel

### 91590 Polo-Shirt

**Material** 100% Baumwolle, 180g/qm  
**Info** extra breite Zwei-Knopf-Leiste, modischer Schnitt, Seitenschlitze für mehr Beweglichkeit  
**Farbe** 25 grün / 20 schwarz  
**Größe** XS-5XL



# 25 Grün



## Ralf

### 78461 Jersey-Fleece-Jacke FHB fastdry

**Material** 91% Polyester, 9% Elasthan, 230g/qm innen: Micro-Fleece; außen: Jersey-Oberfläche  
**Info** extrem leicht, atmungsaktiv und anschmiegsam, schnell trocknend durch FHB fastdry, 2 Seitentaschen und 1 Brusttasche mit RV  
**Farbe** 2520 grün-schwarz  
**Größe** XS-3XL



## Walter

### 78518 Softshelljacke

**Material** 96% Polyester, 4% Elasthan, 380g/qm innen: 100% Micro-Fleece (Polyester), antipilling  
**Info** FHB-Membran, optimale Bewegungsfreiheit durch elastisches Obermaterial, atmungsaktiv, winddicht und wasserabweisend (10.000mm Wassersäule), wasserdichte Reißverschlüsse, 2 Seitentaschen + Handytasche, 1 Innentasche, abnehmbare Kapuze  
**Farbe** 2520 grün-schwarz  
**Größe** XS-5XL



## Marc

### 90690 T-Shirt zweifarbig

**Material** 100% Ringspinn-Baumwolle, 210g/qm supergekämmt, Single-Jersey  
**Info** Rundhalsausschnitt mit Elasthan, Steppnähte am Halsausschnitt sowie Ärmel und Saum, Verstärkung durch Nackenband und Doppellage in Halbmondform, keine Schulternaht  
**Farbe** 2520 grün-schwarz  
**Größe** XS-5XL



## Konrad

### 91490 Polo-Shirt zweifarbig

**Material** 60% Baumwolle, 40% Polyester, 180g/qm  
**Info** zweifarbig, Zwei-Knopf-Leiste, Brusttasche mit Stiffach, Steppnähte, Rippenbündchen am Kragen und an den Ärmeln, Seitenschlitze für mehr Bewegungsfreiheit  
**Farbe** 2520 grün-schwarz  
**Größe** XS-5XL



## Timo

### 79498 Sweatshirt

**Material** 95% Baumwolle, 5% Polyester, 340g/qm  
**Info** hochwertiges und besonders funktionelles Sweatshirt, körpernahe Passform, der hohe Baumwollanteil gewährleistet optimale Pillingwerte, die Innenseite ist nicht angeraut sondern hat eine Pique-Struktur, dadurch verfügt das Sweatshirt über eine hohe Atmungsaktivität und hinterlässt keine Faserrückstände, breite und elastische Rippenbündchen (450g/qm) als Ärmel- und Saumabschluss  
**Farbe** 25 grün / 20 schwarz  
**Größe** XS-5XL





# 16 Marine

Ein Produkt ist nur so gut wie seine Zutaten. Das gilt nicht nur für Essen, sondern auch für Bekleidung. Besonders bei Arbeitsbekleidung kann man nicht schummeln, selbst wenn man das wollte. Schließlich ist ein Produkt nur so robust und langlebig, wie sein schwächstes Teil. Das bedeutet für uns, dass wir mit allergrößter Sorgfalt unsere Lieferanten auswählen. Deren Unternehmensstrategie muss zu FHB passen. Es muss klar sein, dass für beide Nachhaltigkeit, Qualität und Zuverlässigkeit an erster Stelle stehen. Kettelhack aus Rheine, Kindermann aus Ibbenbüren, Amann aus Bönningheim oder YKK aus Mainhausen sind starke Partner, mit denen wir teilweise über 30 Jahre zusammenarbeiten. Dies macht vieles möglich und einiges unnötig. Das Wort zählt. Danke für so viel Vertrauen.

**FHB®**

Heftig warm und easy  
waschbar dank PrimaLoft.



84

# 16 Marine



## Wilhelm

### 22659 Arbeitsjeans elastisch

**Material** Denim-Lycra-Stretch, 98% Baumwolle, 2% Elasthan, 340g/qm  
**Info** 2 große Vordertaschen, 2 große Gesäßpattentaschen, 1 Zollstocktasche + Handytasche, 1 Volumen-Beintasche mit Patte und Stifftaschen  
**Farbe** 22 schwarz-blau  
**Größe** 42-64 / 84-114 / 23-30

85

Neu



## Georg

### 80101 Arbeitsjacke PrimaLoft

**Material** 100% Polyester, 196g/qm  
innen: 100% Polyamid, 38g/qm  
**Info** bluesign-zertifiziertes Obermaterial mit 3.000mm Wassersäule und einer Atmungsaktivität von 3.000g/qm in 24 Std., daher stark wasserabweisend, winddicht und atmungsaktiv, bluesign-zertifizierte Fütterung mit PrimaLoft black und einem 60%-igen Recycleanteil, unglaublich leicht und wärmend, spezielle Ärmelpassform verhindert ein Hochrutschen der Jacke, abnehmbare Kapuze, 1 Brusttasche und innentasche, 2x2 mit RV verschließbare Seitentaschen, Arm- und Bundweitenregulierung  
**Farbe** 1620 marine-schwarz  
**Größe** XS-5XL

Neu



## Manuel

### 80202 Parka PrimaLoft

**Material** außen: 85% Polyester, 15% Polyurethan, 304g/qm  
innen: 100% Polyamid, 38g/qm  
**Info** extrem robuster und warmer Wetterschutzparka mit einer PrimaLoft-Black-Wattierung von 133g/qm, wasserdicht, winddicht, atmungsaktiv, 10.000mm Wassersäule, 5000g/qm/24Std., verschweißte Nähte, feste Kapuze mit regulierbarer Weiteinstellung und FHB-Kragenverschluss, 2 extra große Doppel-Seitentaschen, 1 Brusttasche, 1 Napoleon-Innentasche, YKK-2-Wege-Frontreißverschluss, verdeckte Frontleiste, verstellbarer Ärmel- und Saumabschluss, im Rücken-Innenfutter liegender breiter Reißverschluss für einfachere Veredelung  
**Farbe** 16 marine  
**Größe** XS-5XL

## Christoph

### 79595 Strick-Fleece-Jacke

**Material** 100% Polyester, 280g/qm

**Info** wärmende und anschmiegsame Strick-Fleece-Jacke, körpernahe modische Passform, elastische schwarze Seitenbereiche aus 100% Polyester, 2 geräumige vordere Reißverschluss-Seitentaschen und 1 großzügige Armtasche mit RV, 2 offene Innentaschen, YKK-Frontreißverschluss

**Farbe** 1620 marine-schwarz

**Größe** XS-5XL



## Patrick

### 79597 Strick-Fleece-Troyer

**Material** 100% Polyester, 280g/qm

**Info** wärmender und anschmiegsamer Strick-Fleece-Troyer, körpernahe Passform, 1 Brusttasche, elastischer schwarzer Seitenbereich und Ärmelabschluss aus 100% Polyester, schwarzer RV-Anhänger zum Wechseln

**Farbe** 1620 marine-schwarz

**Größe** XS-5XL



## Timo

### 79498 Sweatshirt

**Material** 95% Baumwolle, 5% Polyester, 340g/qm

**Info** hochwertiges und besonders funktionelles Sweatshirt, körpernahe Passform, der hohe Baumwollanteil gewährleistet optimale Pillingwerte, die Innenseite ist nicht angeraut sondern hat eine Pique-Struktur, dadurch verfügt das Sweatshirt über eine hohe Atmungsaktivität und hinterlässt keine Faserrückstände, breite und elastische Rippenbündchen (450g/qm) als Ärmel- und Saumabschluss

**Farbe** 16 marine

**Größe** XS-5XL



## Frank

### 125900 Arbeitsjacke

**Material** 50% Baumwolle, 50% Polyester, 250g/qm

**Info** extra für FHB entwickeltes Gewebe im perfekten Mischungsverhältnis von Baumwolle und Polyester, ergonomische Schnittführung, perfekter Sitz und Beweglichkeit durch elastische 3D-Frinlock-Einsätze, 4 Armstifttaschen, 4 verdeckte und verschleißbare Fronttaschen, 1 Handybrusttasche, verdeckter YKK-Frontreißverschluss, innovativer FHB-Kragenverschluss, verstellbarer Ärmelabschluss, diverse praktische Veredelungsmöglichkeiten

**Farbe** 1620 marine-schwarz

**Größe** XS-5XL

Neu



# 16 Marine



## Jannik

### 79105 Softshelljacke

**Material** 100% Polyester, 320g/qm

**Info** stark wasserabweisend, winddicht und atmungsaktiv, High-Performance, 10.000mm Wassersäule, 5.000g/qm in 24 Std., dehnbare und extrem geschmeidiges FHB-Softshell-Gewebe ermöglicht maximale Bewegungsfreiheit, 1 Brusttasche und 2 große Seitentaschen mit Reißverschluss, abnehmbare Kapuze mit Weitenregulierung, FHB-typisches Designelement am Unterarm, körpernahe Passform, Arm- und Bundweitenregulierung

**Farbe** 1620 marine-schwarz

**Größe** XS-5XL



## Justus

### 79110 Softshellweste

**Material** 100% Polyester, 320g/qm

**Info** stark wasserabweisend, winddicht und atmungsaktiv, High-Performance, 10.000mm Wassersäule, 5.000g/qm in 24 Std., dehnbare und extrem geschmeidiges FHB-Softshell-Gewebe ermöglicht maximale Bewegungsfreiheit, 1 Brusttasche und 2 große Seitentaschen mit Reißverschluss, abnehmbare Kapuze mit Weitenregulierung, körpernahe Passform, Bundweitenregulierung

**Farbe** 1620 marine-schwarz

**Größe** XS-5XL



## Maximilian

### 79900 Hybrid-Softshelljacke

**Material** Softshell: 96% Polyester, 4% Elasthan, 360g/qm  
Strick-Fleece: 100% Polyester, 420g/qm

**Info** neue Kombination aus gebondetem Strick-Fleece und funktionellem Softshell-Material, körpernahe und modische Passform, feste Kapuze mit Weitenregulierung, geräumige Seitentaschen mit RV, 1 Brusttasche mit RV, 2 offene Innentaschen, YKK-Frontreißverschluss, Bundweitenregulierung

**Farbe** 16 marine

**Größe** XS-5XL



## Wulf

### 125200 Bermuda

**Material** 50% Baumwolle, 50% Polyester, 250g/qm

**Info** extra für FHB entwickeltes Gewebe im perfekten Mischungsverhältnis von Baumwolle und Polyester, elastische Seitenkeile, höher geschnittener Bund im Rücken, jeweils 1 Handy- und 1 Zollstocktasche links und rechts, diverse Volumentaschen auf beiden Seiten der Hose, 2 geräumige Gesäßtaschen, passender Gürtelschlaufenabstand für FHB-Holstertaschen, innovativer gebrauchsmustergeschützter FHB-Pattentaschenverschluss

**Farbe** 1620 marine-schwarz

**Größe** 42-66

Neu



## Fabian

### 125300 Arbeitshose

**Material** 50% Baumwolle, 50% Polyester, 250g/qm

**Info** extra für FHB entwickeltes Gewebe im perfekten Mischungsverhältnis von Baumwolle und Polyester, ergonomisch perfekte Schnittführung bietet deutlich mehr Bewegungsfreiheit, elastische Seitenkeile, höher geschnittener Bund im Rücken, jeweils 1 Handy- und 1 Zollstocktasche links und rechts, diverse Volumentaschen auf beiden Seiten der Hose, 2 geräumige Gesäßtaschen, passender Gürtelschlaufenabstand für FHB-Holstertaschen, innovativer gebrauchsmustergeschützter FHB-Pattentaschenverschluss

**Farbe** 1620 marine-schwarz

**Größe** 42-66 / 84-114 / 23-30



## Florian

### 125100 Arbeitshose

**Material** 50% Baumwolle, 50% Polyester, 250g/qm

**Info** extra für FHB entwickeltes Gewebe im perfekten Mischungsverhältnis von Baumwolle und Polyester, ergonomisch perfekte Schnittführung bietet deutlich mehr Bewegungsfreiheit, elastische Seitenkeile, höher geschnittener Bund im Rücken, Kniepolstertaschen aus 100% Polyamid (Cordura) mit Einschubmöglichkeit für FHB-Knieschutz von oben, jeweils 1 Handy- und 1 Zollstocktasche links und rechts, diverse Volumentaschen auf beiden Seiten der Hose, 2 geräumige Gesäßtaschen, passender Gürtelschlaufenabstand für FHB-Holstertaschen, innovativer gebrauchsmustergeschützter FHB-Pattentaschenverschluss

**Farbe** 1620 marine-schwarz

**Größe** 42-66 / 84-114 / 23-30



## Marieke

### 79596 Strick-Fleece-Jacke Damen

**Material** 100% Polyester, 280g/qm

**Info** wärmende und anschmiegsame Strick-Fleece-Jacke, körpernahe modische Passform, elastische schwarze Seitenbereiche aus 100% Polyester, 2 geräumige vordere Reißverschluss-Seitentaschen und 1 großzügige Armtasche mit RV, 2 offene Innentaschen, YKK-Frontreißverschluss

**Farbe** 1620 marine-schwarz

**Größe** XS-3XL



## Alma

### 125600 Arbeitshose Damen

**Material** 50% Baumwolle, 50% Polyester, 250g/qm

**Info** extra für FHB entwickeltes Gewebe im perfekten Mischungsverhältnis von Baumwolle und Polyester, ergonomisch perfekte Schnittführung bietet deutlich mehr Bewegungsfreiheit, elastische Seitenkeile, höher geschnittener Bund im Rücken, Kniepolstertaschen aus 100% Polyamid (Cordura) mit Einschubmöglichkeit für FHB-Knieschutz von oben, jeweils 1 Handy- und 1 Zollstocktasche links und rechts, diverse Volumentaschen auf beiden Seiten der Hose, 2 geräumige Gesäßtaschen, passender Gürtelschlaufenabstand für FHB-Holstertaschen, innovativer gebrauchsmustergeschützter FHB-Pattentaschenverschluss

**Farbe** 1620 marine-schwarz

**Größe** 34-46

## Annika

### 125650 Bermuda Damen

**Material** 50% Baumwolle, 50% Polyester, 250g/qm

**Info** extra für FHB entwickeltes Gewebe im perfekten Mischungsverhältnis von Baumwolle und Polyester, elastische Seitenkeile, höher geschnittener Bund im Rücken, jeweils 1 Handy- und 1 Zollstocktasche links und rechts, diverse Volumentaschen auf beiden Seiten der Hose, 2 geräumige Gesäßtaschen, passender Gürtelschlaufenabstand für FHB-Holstertaschen, innovativer gebrauchsmustergeschützter FHB-Pattentaschenverschluss

**Farbe** 1620 marine-schwarz

**Größe** 34-46

Neu



Neu



## Andrea

### 125950 Arbeitsjacke Damen

**Material** 50% Baumwolle, 50% Polyester, 250g/qm

**Info** extra für FHB entwickeltes Gewebe im perfekten Mischungsverhältnis von Baumwolle und Polyester, ergonomische Schnittführung, perfekter Sitz und Beweglichkeit durch elastische 3D-Frinlock-Einsätze, 4 Armstifttaschen, 4 verdeckte und verschließbare Fronttaschen, 1 Handybrusttasche, verdeckter YKK-Frontreißverschluss, innovativer FHB-Kragenverschluss, verstellbarer Ärmelabschluss, diverse praktische Veredelungsmöglichkeiten

**Farbe** 1620 marine-schwarz

**Größe** XS-3XL

## Julia

### 79120 Softshelljacke Damen

**Material** 100% Polyester, 320g/qm

**Info** stark wasserabweisend, winddicht und atmungsaktiv, High-Performance, 10.000mm Wassersäule, 5.000g/qm in 24 Std., dehnbare und extrem geschmeidiges FHB-Softshell-Gewebe ermöglicht maximale Bewegungsfreiheit, 1 Brusttasche und 2 große Seitentaschen mit Reißverschluss, abnehmbare Kapuze mit Weitenregulierung, FHB-typisches Designelement am Unterarm, körpernahe Passform, Arm- und Bundweitenregulierung

**Farbe** 1620 marine-schwarz

**Größe** XS-3XL

Neu



Neu



## Leo

### 122110 Arbeitshose elastisch

**Material** 1. Oberstoff aus Canvas: 65% Polyester, 35% Baumwolle (Ringgarn), 320g/qm; 2. Oberstoff aus 4-Wege-Stretch: 90% Polyamid, 10% Polyurethan, 293g/qm

**Info** robust, elastisch im Gesäß-, Schritt- und Kniebereich, körperbetont, elastische 3D-Frinlock-Einsätze für Komfort-Passform, 100% Polyamid (Cordura) im Knie- und im Taschenbereich (Stift-, Messer- und Zollstock), Kniepolstereinschub von oben, mit RV verschließbare Handytasche, dehnbare Volumentasche mit herausnehmbarem Magnetknopf, 2 Gesäßpattentaschen

**Farbe** 1620 marine-schwarz

**Größe** 40-66 / 84-114 / 23-30

**Damengrößen-Tabelle**  
Leo S. 162

# 16 Marine



## Lars

### 19035 Arbeitsjacke Winter

**Material** 100% Polyester, 260g/qm  
innen: 100% Polyamid, 38g/qm

**Info** robust und bewährt durch eine Gewebeeinstellung von 600D\*600D\*, angenehm warm durch eine Wattierung von 120g/qm (100% Polyester), wasserabweisend, ergonomische Passform, Innenkragen aus Mikro-Fleece (100% Polyester), 4 Armstifttaschen, 4 verschließbare Fronttaschen, 1 Handy- und 1 iPad-Innentasche, Ärmel- und Bundweitenregulierung, innovativer FHB-Kragenverschluss, diverse praktische Veredelungsmöglichkeiten  
**Farbe** 1620 marine-schwarz  
**Größe** XS-5XL

Neu



## Hauke

### 19040 Arbeitsweste

**Material** 100% Polyester, 260g/qm  
innen: 100% Polyamid, 38g/qm

**Info** robust und bewährt durch eine Gewebeeinstellung von 600D\*600D\*, angenehm warm durch eine Wattierung von 120g/qm (100% Polyester), wasserabweisend, Innenkragen aus Mikro-Fleece (100% Polyester), versenkbare Patten, 4 verschließbare Fronttaschen, 1 Handy- und 1 iPad-Innentasche, Bundweitenregulierung, innovativer FHB-Kragenverschluss, diverse praktische Veredelungsmöglichkeiten  
**Farbe** 1620 marine-schwarz  
**Größe** XS-5XL

Neu



## Volker

### 75023 Arbeitsjacke

**Material** 100% Polyester, 260g/qm  
innen: Webpelz-Innenfutter, 100% Polyester

**Info** strapazierfähig, atmungsaktiv, wasserabweisend, 2 Multifunktionsaschen und 1 große Brusttasche, robustes Tascheninnenfutter, 3 Stifttaschen auf der Vorderseite, 1 Ärmeltasche, FHB-typische Designelemente im Ärmel- und Schulterbereich, Anti-Pilling-Fleece am Kragen, Strickbund am Ärmel und als Saumabschluss, 1 Innentasche  
**Farbe** 16 marine  
**Größe** XS-3XL



## Eckhard

### 130630 Latzhose

**Material** 65% Baumwolle, 35% Polyester, 300g/qm

**Info** 2 große Seitentaschen, 2 große Gesäßpattentaschen, rechts 1 Zollstocktasche mit Stifttaschen + 1 Handytasche, links 1 Beintasche + 1 Handytasche, große Latztasche mit Stifttaschen und Patte, vorgeformte Kniepolstertaschen für FHB-Knieschutz, weiße Kontrastriegel zur Verstärkung an den Taschenecken, robuste Trägerschnallen, dehnbare Seitenkeile  
**Farbe** 1620 marine-schwarz  
**Größe** 42-74 / 84-114 / 23-35



## Ernst

### 130730 Arbeitsjacke

**Material** 65% Baumwolle, 35% Polyester, 300g/qm

**Info** 2 Pattentaschen mit Klettverschluss im Brustbereich, 2 große Seitentaschen mit Reißverschluss, 2 Innentaschen, weiße Kontrastriegel zur Verstärkung an den Taschenecken, verdeckter Frontreißverschluss, Arm- und Bundweitenregulierung  
**Farbe** 1620 marine-schwarz  
**Größe** XS-5XL



## Bruno

### 130430 Arbeitshose

**Material** 65% Baumwolle, 35% Polyester, 300g/qm

**Info** 2 große Seitentaschen, 2 große Gesäßpattentaschen, rechts 1 Zollstocktasche mit Stifttaschen + 1 Handytasche, links 1 Beintasche + 1 Handytasche, vorgeformte Kniepolstertaschen für FHB-Knieschutz, weiße Kontrastriegel zur Verstärkung an den Taschenecken  
**Farbe** 1620 marine-schwarz  
**Größe** 42-74 / 84-114 / 23-35



# 16 Marine



## Theo

### 130530 Bermuda

**Material** 65% Baumwolle, 35% Polyester, 300g/qm

**Info** 2 große Seitentaschen, 2 große Gesäßpattentaschen, rechts 1 Zollstocktasche mit Stifttaschen + 1 Handytasche, links 1 Beintasche + 1 Handytasche, weiße Kontrastriegel zur Verstärkung an den Taschenecken  
**Farbe** 1620 marine-schwarz  
**Größe** 42-74

## Walter

### 78518 Softshelljacke

**Material** 96% Polyester, 4% Elasthan, 380g/qm  
innen: 100% Micro-Fleece (Polyester), antipilling

**Info** FHB-Membran, optimale Bewegungsfreiheit durch elastisches Obermaterial, atmungsaktiv, winddicht und wasserabweisend (10.000mm Wassersäule), wasser-dichte Reißverschlüsse, 2 Seitentaschen + Handytasche, 1 Innentasche, abnehmbare Kapuze  
**Farbe** 1620 marine-schwarz  
**Größe** XS-5XL

## Ralf

### 78461 Jersey-Fleece-Jacke FHB fastdry

**Material** 91% Polyester, 9% Elasthan, 230g/qm  
innen: Micro-Fleece; außen: Jersey-Oberfläche

**Info** extrem leicht, atmungsaktiv und anschniegssam, schnell trocknend durch FHB fastdry, 2 Seitentaschen und 1 Brusttasche mit RV  
**Farbe** 1620 marine-schwarz  
**Größe** XS-3XL

## Pascal

### 125400 Latzhose

**Material** 50% Baumwolle, 50% Polyester, 250g/qm  
**Info** extra für FHB entwickeltes Gewebe im perfekten Mischungsverhältnis von Baumwolle und Polyester, Brust- und Stifftasche mit RV und separatem Taschenbeutel für einfachere Veredelung, elastische Seitenkeile für angenehmen Tragekomfort, Kniepolstertaschen aus 100% Polyamid (Cordura) mit Einschubmöglichkeit für FHB-Knieschutz von oben, jeweils 1 Handy- und 1 Zollstocktasche links und rechts, diverse Volumentaschen auf beiden Seiten der Hose, 2 geräumige Gesäßtaschen, passender Gürtelschlaufenabstand für FHB-Holstertaschen, innovativer gebrauchsmustergeschützter FHB-Pattentaschenverschluss  
**Farbe** 1620 marine-schwarz  
**Größe** 42-66 / 84-114 / 23-30



## Hinnerk

### 34145 Seemanns-Troyer

**Material** 80% Schurwolle, 20% Polyacryl  
**Gesamtgewicht:** 1 kg  
**Info** Original Seemanns-Pullover, klassische Optik, körpernaher Schnitt, neu aufgelegt in der besonderen FHB-Verarbeitung, seewasserecht, nur im Wollwaschgang waschbar  
**Farbe** 16 marine  
**Größe** S-3XL



## Konrad

### 91490 Polo-Shirt zweifarbig

**Material** 60% Baumwolle, 40% Polyester, 180g/qm  
**Info** zweifarbig, Zwei-Knopf-Leiste, Brusttasche mit Stifftasche, Steppnähte, Rippenbündchen am Kragen und an den Ärmeln, Seitenschlitze für mehr Bewegungsfreiheit  
**Farbe** 1620 marine-schwarz  
**Größe** XS-5XL



Keine Lust auf Experimente: marine.



## Marc

### 90690 T-Shirt zweifarbig

**Material** 100% Ringspinn-Baumwolle, 210g/qm supergekämmt, Single-Jersey  
**Info** Rundhalsausschnitt mit Elasthan, Steppnähte am Halsausschnitt sowie Ärmel und Saum, Verstärkung durch Nackenband und Doppellage in Halbmondform, keine Schulternaht  
**Farbe** 1620 marine-schwarz  
**Größe** XS-5XL

## Daniel

### 91590 Polo-Shirt

**Material** 100% Baumwolle, 180g/qm  
**Info** extra breite Zwei-Knopf-Leiste, modischer Schnitt, Seitenschlitze für mehr Beweglichkeit  
**Farbe** 16 marine  
**Größe** XS-5XL

## Jens

### 90490 T-Shirt

**Material** 100% Ringspinn-Baumwolle, 210g/qm supergekämmt, Single-Jersey  
**Info** Rundhalsausschnitt mit Elasthan, Verstärkung durch Nackenband, Steppnähte am Halsausschnitt sowie an Ärmel und Saum  
**Farbe** 16 marine  
**Größe** XS-5XL

Neu



## Leo

### 122110 Arbeitshose elastisch

**Material** 1. Oberstoff aus Canvas: 65% Polyester, 35% Baumwolle (Ringgarn), 320g/qm; 2. Oberstoff aus 4-Wege-Stretch: 90% Polyamid, 10% Polyurethan, 293g/qm  
**Info** robust, elastisch im Gesäß-, Schritt- und Kniebereich, körperbetont, elastische 3D-Frinlock-Einsätze für Komfort-Passform, 100% Polyamid (Cordura) im Knie- und im Taschenbereich (Stift-, Messer- und Zollstock), Kniepolstereinschub von oben, mit RV verschließbare Handytasche, dehnbare Volumentasche mit herausnehmbarem Magnetknopf verschließbar, 2 Gesäßpattentaschen, passender Gürtelschlaufenabstand für FHB-Holstertaschen  
**Farbe** 1620 marine-schwarz  
**Größe** 40-66 / 84-114 / 23-30

# 16 Marine





# 33 Rot

FHB macht vieles anders. Verglichen mit anderen deutlich größeren Bekleidungsproduzenten finden bei FHB die meisten Prozesse noch im eigenen Haus statt. Natürlich unsere Design- und Konstruktionsabteilung, aber auch unsere Musternäherei sowie die eigene Logistik und die Mitarbeiter, die sich mit den verschiedenen Arten der Veredelung unserer Produkte beschäftigen. Die eigene Maß- und Serienproduktion unserer Zunftbekleidung ist weiterhin am Stammsitz in Spenge zuhause. Hier sind mittlerweile 110 Frauen und Männer am Werk. Mit unseren Partner-Produktionsbetrieben in Ost-Europa und Asien sind es noch viele, viele Menschen mehr, die sich tagtäglich für die Qualität von FHB einsetzen und das mit Herzblut. Verlass dich drauf.

**FHB®**

## Wulf

### 125200 Bermuda

**Material** 50% Baumwolle, 50% Polyester, 250g/qm  
**Info** extra für FHB entwickeltes Gewebe im perfekten Mischungsverhältnis von Baumwolle und Polyester, elastische Seitenkeile, höher geschnittener Bund im Rücken, jeweils 1 Handy- und 1 Zollstocktasche links und rechts, diverse Volumentaschen auf beiden Seiten der Hose, 2 geräumige Gesäßtaschen, passender Gürtelschlaufenabstand für FHB-Holstertaschen, innovativer gebrauchsmustergeschützter FHB-Pattentaschenverschluss  
**Farbe** 3320 rot-schwarz  
**Größe** 42-66



## Fabian

### 125300 Arbeitshose

**Material** 50% Baumwolle, 50% Polyester, 250g/qm  
**Info** extra für FHB entwickeltes Gewebe im perfekten Mischungsverhältnis von Baumwolle und Polyester, ergonomisch perfekte Schnittführung bietet deutlich mehr Bewegungsfreiheit, elastische Seitenkeile, höher geschnittener Bund im Rücken, jeweils 1 Handy- und 1 Zollstocktasche links und rechts, diverse Volumentaschen auf beiden Seiten der Hose, 2 geräumige Gesäßtaschen, passender Gürtelschlaufenabstand für FHB-Holstertaschen, innovativer gebrauchsmustergeschützter FHB-Pattentaschenverschluss  
**Farbe** 3320 rot-schwarz  
**Größe** 42-66 / 84-114 / 23-30

Neu



Neu



## Florian

### 125100 Arbeitshose

**Material** 50% Baumwolle, 50% Polyester, 250g/qm  
**Info** extra für FHB entwickeltes Gewebe im perfekten Mischungsverhältnis von Baumwolle und Polyester, ergonomisch perfekte Schnittführung bietet deutlich mehr Bewegungsfreiheit, elastische Seitenkeile, höher geschnittener Bund im Rücken, Knipolstertaschen aus 100% Polyamid (Cordura) mit Einschubmöglichkeit für FHB-Knieschutz von oben, jeweils 1 Handy- und 1 Zollstocktasche links und rechts, diverse Volumentaschen auf beiden Seiten der Hose, 2 geräumige Gesäßtaschen, passender Gürtelschlaufenabstand für FHB-Holstertaschen, innovativer gebrauchsmustergeschützter FHB-Pattentaschenverschluss  
**Farbe** 3320 rot-schwarz  
**Größe** 42-66 / 84-114 / 23-30



Neu



## Pascal

### 125400 Latzhose

**Material** 50% Baumwolle, 50% Polyester, 250g/qm  
**Info** extra für FHB entwickeltes Gewebe im perfekten Mischungsverhältnis von Baumwolle und Polyester, Brust- und Stifftasche mit RV und separatem Taschenbeutel für einfachere Veredelung, elastische Seitenkeile für angenehmen Tragekomfort, Knipolstertaschen aus 100% Polyamid (Cordura) mit Einschubmöglichkeit für FHB-Knieschutz von oben, jeweils 1 Handy- und 1 Zollstocktasche links und rechts, diverse Volumentaschen auf beiden Seiten der Hose, 2 geräumige Gesäßtaschen, passender Gürtelschlaufenabstand für FHB-Holstertaschen, innovativer gebrauchsmustergeschützter FHB-Pattentaschenverschluss  
**Farbe** 3320 rot-schwarz  
**Größe** 42-66 / 84-114 / 23-30

## Frank

### 125900 Arbeitsjacke

**Material** 50% Baumwolle, 50% Polyester, 250g/qm  
**Info** extra für FHB entwickeltes Gewebe im perfekten Mischungsverhältnis von Baumwolle und Polyester, ergonomische Schnittführung, perfekter Sitz und Beweglichkeit durch elastische 3D-Frinlock-Einsätze, 4 Armstifftaschen, 4 verdeckte und verschließbare Fronttaschen, 1 Handybrusttasche, verdeckter YKK-Frontreißverschluss, innovativer FHB-Kragenverschluss, verstellbarer Ärmelabschluss, diverse praktische Veredelungsmöglichkeiten  
**Farbe** 3320 rot-schwarz  
**Größe** XS-5XL

## Leo

### 122110 Arbeitshose elastisch

**Material** 1. Oberstoff aus Canvas: 65% Polyester, 35% Baumwolle (Ringgarn), 320g/qm; 2. Oberstoff aus 4-Wege-Stretch: 90% Polyamid, 10% Polyurethan, 293g/qm  
**Info** robust, elastisch im Gesäß-, Schritt- und Kniebereich, körperbetont, elastische 3D-Frinlock-Einsätze für Komfort-Passform, 100% Polyamid (Cordura) im Knie- und im Taschenbereich (Stift-, Messer- und Zollstock), Knipolstereinschub von oben, mit RV verschließbare Handytasche, dehnbare Volumentasche mit herausnehmbarem Magnetknopf verschließbar, 2 Gesäßpattentaschen, passender Gürtelschlaufenabstand für FHB-Holstertaschen  
**Farbe** 3320 rot-schwarz  
**Größe** 40-66 / 84-114 / 23-30

# 33 Rot



## Julia

### 79120 Softshelljacke Damen

**Material** 100% Polyester, 320g/qm  
**Info** stark wasserabweisend, winddicht und atmungsaktiv, High-Performance, 10.000mm Wassersäule, 5.000g/qm in 24 Std., dehnbares und extrem geschmeidiges FHB-Softshell-Gewebe ermöglicht maximale Bewegungsfreiheit, 1 Brusttasche und 2 große Seitentaschen mit Reißverschluss, abnehmbare Kapuze mit Weitenregulierung, FHB-typisches Designelement am Unterarm, körpernahe Passform, Arm- und Bundweitenregulierung  
**Farbe** 3320 rot-schwarz  
**Größe** XS-3XL

Neu



## Andrea

### 125950 Arbeitsjacke Damen

**Material** 50% Baumwolle, 50% Polyester, 250g/qm  
**Info** extra für FHB entwickeltes Gewebe im perfekten Mischungsverhältnis von Baumwolle und Polyester, ergonomische Schnittführung, perfekter Sitz und Beweglichkeit durch elastische 3D-Frinlock-Einsätze, 4 Armstifttaschen, 4 verdeckte und verschließbare Fronttaschen, 1 Handybrusttasche, verdeckter YKK-Frontreißverschluss, innovativer FHB-Kragenverschluss, verstellbarer Ärmelabschluss, diverse praktische Veredelungsmöglichkeiten  
**Farbe** 3320 rot-schwarz  
**Größe** XS-3XL

Neu



## Annika

### 125650 Bermuda Damen

**Material** 50% Baumwolle, 50% Polyester, 250g/qm  
**Info** extra für FHB entwickeltes Gewebe im perfekten Mischungsverhältnis von Baumwolle und Polyester, elastische Seitenkeile, höher geschnittener Bund im Rücken, jeweils 1 Handy- und 1 Zollstocktasche links und rechts, diverse Volumentaschen auf beiden Seiten der Hose, 2 geräumige Gesäßtaschen, passender Gürtelschlaufenabstand für FHB-Holstertaschen, innovativer gebrauchsmustergeschützter FHB-Pattentaschenverschluss  
**Farbe** 3320 rot-schwarz  
**Größe** 34-46

Neu



Neu



## Leo

### 122110 Arbeitshose elastisch

**Material** 1. Oberstoff aus Canvas: 65% Polyester, 35% Baumwolle (Ringgarn), 320g/qm; 2. Oberstoff aus 4-Wege-Stretch: 90% Polyamid, 10% Polyurethan, 293g/qm  
**Info** robust, elastisch im Gesäß-, Schritt- und Kniebereich, körperbetont, elastische 3D-Frinlock-Einsätze für Komfort-Passform, 100% Polyamid (Cordura) im Knie- und im Taschenbereich (Stift-, Messer- und Zollstock), Kniepolstereinschub von oben, mit RV verschließbare Handytasche, dehnbare Volumentasche mit herausnehmbarem Magnetknopf verschließbar, 2 Gesäßpattentaschen, passender Gürtelschlaufenabstand für FHB-Holstertaschen  
**Farbe** 3320 rot-schwarz  
**Größe** 40-66 / 84-114 / 23-30 **Damengrößen-Tabelle** Leo S. 162

## Marieke

### 79596 Strick-Fleece-Jacke Damen

**Material** 100% Polyester, 280g/qm  
**Info** wärmende und anschmiegsame Strick-Fleece-Jacke, körpernahe modische Passform, elastische schwarze Seitenbereiche aus 100% Polyester, 2 geräumige vordere Reißverschluss-Seitentaschen und 1 großzügige Armtasche mit RV, 2 offene Innentaschen, YKK-Frontreißverschluss  
**Farbe** 3320 rot-schwarz  
**Größe** XS-3XL

## Alma

### 125600 Arbeitshose Damen

**Material** 50% Baumwolle, 50% Polyester, 250g/qm  
**Info** extra für FHB entwickeltes Gewebe im perfekten Mischungsverhältnis von Baumwolle und Polyester, ergonomisch perfekte Schnittführung bietet deutlich mehr Bewegungsfreiheit, elastische Seitenkeile, höher geschnittener Bund im Rücken, Kniepolstertaschen aus 100% Polyamid (Cordura) mit Einschubmöglichkeit für FHB-Knieschutz von oben, jeweils 1 Handy- und 1 Zollstocktasche links und rechts, diverse Volumentaschen auf beiden Seiten der Hose, 2 geräumige Gesäßtaschen, passender Gürtelschlaufenabstand für FHB-Holstertaschen, innovativer gebrauchsmustergeschützter FHB-Pattentaschenverschluss  
**Farbe** 3320 rot-schwarz  
**Größe** 34-46



# 33 Rot

**Das Gute ist:  
Alles kann ich  
miteinander  
kombinieren.**

# 33 Rot



Neu



## Hauke

### 19040 Arbeitsweste

**Material** 100% Polyester, 260g/qm  
innen: 100% Polyamid, 38g/qm

**Info** robust und bewährt durch eine Gewebeeinstellung von 600D\*600D\*, angenehm warm durch eine Wattierung von 120g/qm (100% Polyester), wasserabweisend, Innenkragen aus Mikro-Fleece (100% Polyester), versenkbare Patten, 4 verschließbare Fronttaschen, 1 Handy- und 1 iPad-Innentasche, Bundweitenregulierung, innovativer FHB-Kragenverschluss, diverse praktische Veredelungsmöglichkeiten

**Farbe** 3320 rot-schwarz  
**Größe** XS-5XL



## Walter

### 78518 Softshelljacke

**Material** 96% Polyester, 4% Elasthan, 380g/qm  
innen: 100% Micro-Fleece (Polyester), antipilling

**Info** FHB-Membran, optimale Bewegungsfreiheit durch elastisches Obermaterial, atmungsaktiv, winddicht und wasserabweisend (10.000mm Wassersäule), wasserdichte Reißverschlüsse, 2 Seitentaschen + Handytasche, 1 Innentasche, abnehmbare Kapuze

**Farbe** 3320 rot-schwarz  
**Größe** XS-5XL

Neu



## Georg

### 80101 Arbeitsjacke PrimaLoft

**Material** 100% Polyester, 196g/qm  
innen: 100% Polyamid, 38g/qm

**Info** bluesign-zertifiziertes Obermaterial mit 3.000mm Wassersäule und einer Atmungsaktivität von 3.000g/qm in 24 Std., daher stark wasserabweisend, winddicht und atmungsaktiv, bluesign-zertifizierte Fütterung mit PrimaLoft black und einem 60%-igen Recycleanteil, unglaublich leicht und wärmend, spezielle Ärmelpassform verhindert ein Hochrutschen der Jacke, abnehmbare Kapuze, 1 Brustaußen- und innentasche, 2x2 mit RV verschließbare Seitentaschen, Armstifttasche, Arm- und Bundweitenregulierung

**Farbe** 3320 rot-schwarz  
**Größe** XS-5XL

100



## Jannik

### 79105 Softshelljacke

**Material** 100% Polyester, 320g/qm

**Info** stark wasserabweisend, winddicht und atmungsaktiv, High-Performance, 10.000mm Wassersäule, 5.000g/qm in 24 Std., dehnbare und extrem geschmeidiges FHB-Softshell-Gewebe ermöglicht maximale Bewegungsfreiheit, 1 Brusttasche und 2 große Seitentaschen mit Reißverschluss, abnehmbare Kapuze mit Weitenregulierung, FHB-typisches Designelement am Unterarm, körpernahe Passform, Arm- und Bundweitenregulierung

**Farbe** 3320 rot-schwarz  
**Größe** XS-5XL

101



## Justus

### 79110 Softshellweste

**Material** 100% Polyester, 320g/qm

**Info** stark wasserabweisend, winddicht und atmungsaktiv, High-Performance, 10.000mm Wassersäule, 5.000g/qm in 24 Std., dehnbare und extrem geschmeidiges FHB-Softshell-Gewebe ermöglicht maximale Bewegungsfreiheit, 1 Brusttasche und 2 große Seitentaschen mit Reißverschluss, abnehmbare Kapuze mit Weitenregulierung, körpernahe Passform, Bundweitenregulierung

**Farbe** 3320 rot-schwarz  
**Größe** XS-5XL

Neu



## Lars

### 19035 Arbeitsjacke Winter

**Material** 100% Polyester, 260g/qm  
innen: 100% Polyamid, 38g/qm

**Info** robust und bewährt durch eine Gewebeeinstellung von 600D\*600D\*, angenehm warm durch eine Wattierung von 120g/qm (100% Polyester), wasserabweisend, ergonomische Passform, Innenkragen aus Mikro-Fleece (100% Polyester), 4 Armstifttaschen, 4 verschließbare Fronttaschen, 1 Handy- und 1 iPad-Innentasche, Ärmel- und Bundweitenregulierung, innovativer FHB-Kragenverschluss, diverse praktische Veredelungsmöglichkeiten

**Farbe** 3320 rot-schwarz  
**Größe** XS-5XL

## Jens

### 90490 T-Shirt

**Material** 100% Ringspinn-Baumwolle, 210g/qm supergekämmt, Single-Jersey

**Info** Rundhalsausschnitt mit Elasthan, Verstärkung durch Nackenband, Steppnähte am Halsausschnitt sowie an Ärmel und Saum

**Farbe** 33 rot / 20 schwarz

**Größe** XS-5XL

## Daniel

### 91590 Polo-Shirt

**Material** 100% Baumwolle, 180g/qm

**Info** extra breite Zwei-Knopf-Leiste, modischer Schnitt, Seitenschlitze für mehr Beweglichkeit

**Farbe** 33 rot / 20 schwarz

**Größe** XS-5XL

## Timo

### 79498 Sweatshirt

**Material** 95% Baumwolle, 5% Polyester, 340g/qm

**Info** hochwertiges und besonders funktionelles Sweatshirt, körpernahe Passform, der hohe Baumwollanteil gewährleistet optimale Pillingwerte, die Innenseite ist nicht angeraut sondern hat eine Pique-Struktur, dadurch verfügt das Sweatshirt über eine hohe Atmungsaktivität und hinterlässt keine Faserrückstände, breite und elastische Rippenbündchen (450g/qm) als Ärmel- und Saumabschluss

**Farbe** 33 rot / 20 schwarz

**Größe** XS-5XL

## Eckhard

### 130630 Latzhose

**Material** 65% Baumwolle, 35% Polyester, 300g/qm

**Info** 2 große Seitentaschen, 2 große Gesäßpattentaschen, rechts 1 Zollstocktasche mit Stifttaschen + 1 Handytasche, links 1 Beintasche + 1 Handytasche, große Latztasche mit Stifttaschen und Patte, vorgeformte Kniepolstertaschen für FHB-Knieschutz, weiße Kontrastriegel zur Verstärkung an den Taschenecken, robuste Trägerschnallen, dehnbare Seitenkeile

**Farbe** 3320 rot-schwarz

**Größe** 42-74 / 84-114 / 23-35

## Bruno

### 130430 Arbeitshose

**Material** 65% Baumwolle, 35% Polyester, 300g/qm

**Info** 2 große Seitentaschen, 2 große Gesäßpattentaschen, rechts 1 Zollstocktasche mit Stifttaschen + 1 Handytasche, links 1 Beintasche + 1 Handytasche, vorgeformte Kniepolstertaschen für FHB-Knieschutz, weiße Kontrastriegel zur Verstärkung an den Taschenecken

**Farbe** 3320 rot-schwarz

**Größe** 42-74 / 84-114 / 23-35

## Theo

### 130530 Bermuda

**Material** 65% Baumwolle, 35% Polyester, 300g/qm

**Info** 2 große Seitentaschen, 2 große Gesäßpattentaschen, rechts 1 Zollstocktasche mit Stifttaschen + 1 Handytasche, links 1 Beintasche + 1 Handytasche, weiße Kontrastriegel zur Verstärkung an den Taschenecken

**Farbe** 3320 rot-schwarz

**Größe** 42-74



# 33 Rot



## Marc

### 90690 T-Shirt zweifarbig

**Material** 100% Ringspinn-Baumwolle, 210g/qm supergekämmt, Single-Jersey

**Info** Rundhalsausschnitt mit Elasthan, Steppnähte am Halsausschnitt sowie Ärmel und Saum, Verstärkung durch Nackenband und Doppellage in Halbmondform, keine Schulternaht

**Farbe** 3320 rot-schwarz

**Größe** XS-5XL

## Konrad

### 91490 Polo-Shirt zweifarbig

**Material** 60% Baumwolle, 40% Polyester, 180g/qm

**Info** zweifarbig, Zwei-Knopf-Leiste, Brusttasche mit Stiftfach, Steppnähte, Rippenbündchen am Kragen und an den Ärmeln, Seitenschlitze für mehr Bewegungsfreiheit

**Farbe** 3320 rot-schwarz

**Größe** XS-5XL

## Ralf

### 78461 Jersey-Fleece-Jacke FHB fastdry

**Material** 91% Polyester, 9% Elasthan, 230g/qm

**Info** extrem leicht, atmungsaktiv und anschmiegsam, schnell trocknend durch FHB fastdry, 2 Seitentaschen und 1 Brusttasche mit RV

**Farbe** 3320 rot-schwarz

**Größe** XS-3XL

## Ernst

### 130730 Arbeitsjacke

**Material** 65% Baumwolle, 35% Polyester, 300g/qm

**Info** 2 Pattentaschen mit Klettverschluss im Brustbereich, 2 große Seitentaschen mit Reißverschluss, 2 Innentaschen, weiße Kontrastriegel zur Verstärkung an den Taschenecken, verdeckter Frontreißverschluss, Arm- und Bundweitenregulierung

**Farbe** 3320 rot-schwarz

**Größe** XS-5XL

## Christoph

### 79595 Strick-Fleece-Jacke

**Material** 100% Polyester, 280g/qm

**Info** wärmende und anschmiegsame Strick-Fleece-Jacke, körpernahe modische Passform, elastische schwarze Seitenbereiche aus 100% Polyester, 2 geräumige vordere Reißverschluss-Seitentaschen und 1 großzügige Armtasche mit RV, 2 offene Innentaschen, YKK-Frontreißverschluss

**Farbe** 3320 rot-schwarz

**Größe** XS-5XL







# 36 Royalblau

Freude ist eine gute Antriebsfeder. Und die haben wir bei FHB ziemlich oft, es geht bei uns sehr entspannt zu. Wir haben Spaß daran, alte und neue Klassiker herzustellen.

Oft ist uns dann gut auch noch nicht gut genug, dann knöpfen wir uns ein bewährtes Produkt erneut vor: Spielen mit den Details, arbeiten an der Passform und überdenken die Funktionalitäten oder Materialien.

Dabei spielt es eine große Rolle, was ihr uns sagt. Eure Anregungen fließen oft in unsere Arbeit mit ein - soweit es möglich ist. Wir glauben, dass ihr den Spaß an unserer Arbeit und die Freude an unseren Produkten auch spüren könnt, wenn ihr ein Produkt ausprobiert und es einfach passt. Nicht mehr und nicht weniger.

**FHB®**

## Julia

### 79120 Softshelljacke Damen

**Material** 100% Polyester, 320g/qm  
**Info** stark wasserabweisend, winddicht und atmungsaktiv, High-Performance, 10.000mm Wassersäule, 5.000g/qm in 24 Std., dehnbare und extrem geschmeidiges FHB-Softshell-Gewebe ermöglicht maximale Bewegungsfreiheit, 1 Brusttasche und 2 große Seitentaschen mit Reißverschluss, abnehmbare Kapuze mit Weitenregulierung, FHB-typisches Designelement am Unterarm, körpernahe Passform, Arm- und Bundweitenregulierung  
**Farbe** 3620 royalblau-schwarz  
**Größe** XS-3XL

Neu



## Annika

### 125650 Bermuda Damen

**Material** 50% Baumwolle, 50% Polyester, 250g/qm  
**Info** extra für FHB entwickeltes Gewebe im perfekten Mischungsverhältnis von Baumwolle und Polyester, elastische Seitenkeile, höher geschnittener Bund im Rücken, jeweils 1 Handy- und 1 Zollstocktasche links und rechts, diverse Volumentaschen auf beiden Seiten der Hose, 2 geräumige Gesäßtaschen, passender Gürtelschlaufenabstand für FHB-Holstertaschen, innovativer gebrauchsmustergeschützter FHB-Pattentaschenverschluss  
**Farbe** 3620 royalblau-schwarz  
**Größe** 34-46

Neu



## Andrea

### 125950 Arbeitsjacke Damen

**Material** 50% Baumwolle, 50% Polyester, 250g/qm  
**Info** extra für FHB entwickeltes Gewebe im perfekten Mischungsverhältnis von Baumwolle und Polyester, ergonomische Schnittführung, perfekter Sitz und Beweglichkeit durch elastische 3D-Frinlock-Einsätze, 4 Armstifttaschen, 4 verdeckte und verschließbare Fronttaschen, 1 Handybrusttasche, verdeckter YKK-Frontreißverschluss, innovativer FHB-Kragenverschluss, verstellbarer Ärmelabschluss, diverse praktische Veredelungsmöglichkeiten  
**Farbe** 3620 royalblau-schwarz  
**Größe** XS-3XL

Neu



## Marieke

### 79596 Strick-Fleece-Jacke Damen

**Material** 100% Polyester, 280g/qm  
**Info** wärmende und anschmiegsame Strick-Fleece-Jacke, körpernahe modische Passform, elastische schwarze Seitenbereiche aus 100% Polyester, 2 geräumige vordere Reißverschluss-Seitentaschen und 1 großzügige Armtasche mit RV, 2 offene Innentaschen, YKK-Frontreißverschluss  
**Farbe** 3620 royalblau-schwarz  
**Größe** XS-3XL

## Alma

### 125600 Arbeitshose Damen

**Material** 50% Baumwolle, 50% Polyester, 250g/qm  
**Info** extra für FHB entwickeltes Gewebe im perfekten Mischungsverhältnis von Baumwolle und Polyester, ergonomisch perfekte Schnittführung bietet deutlich mehr Bewegungsfreiheit, elastische Seitenkeile, höher geschnittener Bund im Rücken, Kniepolstertaschen aus 100% Polyamid (Cordura) mit Einschubmöglichkeit für FHB-Knieschutz von oben, jeweils 1 Handy- und 1 Zollstocktasche links und rechts, diverse Volumentaschen auf beiden Seiten der Hose, 2 geräumige Gesäßtaschen, passender Gürtelschlaufenabstand für FHB-Holstertaschen, innovativer gebrauchsmustergeschützter FHB-Pattentaschenverschluss  
**Farbe** 3620 royalblau-schwarz  
**Größe** 34-46

## Leo

### 122110 Arbeitshose elastisch

**Material** 1. Oberstoff aus Canvas: 65% Polyester, 35% Baumwolle (Ringgarn), 320g/qm; 2. Oberstoff aus 4-Wege-Stretch: 90% Polyamid, 10% Polyurethan, 293g/qm  
**Info** robust, elastisch im Gesäß-, Schritt- und Kniebereich, körperbetont, elastische 3D-Frinlock-Einsätze für Komfort-Passform, 100% Polyamid (Cordura) im Knie- und im Taschenbereich (Stift-, Messer- und Zollstock), Kniepolstereinschub von oben, mit RV verschließbare Handytasche, dehnbare Volumentasche mit herausnehmbarem Magnetknopf verschließbar, 2 Gesäßpattentaschen, passender Gürtelschlaufenabstand für FHB-Holstertaschen  
**Farbe** 3620 royalblau-schwarz  
**Größe** 40-66 / 84-114 / 23-30  
**Damengrößen-Tabelle**  
**Leo S. 162**



Neu



# 36 Royal

## Handball ist mein Ding, aber FHB auch.



## Bruno

### 130430 Arbeitshose

**Material** 65% Baumwolle, 35% Polyester, 300g/qm  
**Info** 2 große Seitentaschen, 2 große Gesäßtaschen, rechts 1 Zollstocktasche mit Stifftaschen + 1 Handytasche, links 1 Beintasche + 1 Handytasche, vorgeformte Kniepolstertaschen für FHB-Knieschutz, weiße Kontrastriegel zur Verstärkung an den Taschenecken  
**Farbe** 3620 royalblau-schwarz  
**Größe** 42-74 / 84-114 / 23-35



## Wulf

### 125200 Bermuda

**Material** 50% Baumwolle, 50% Polyester, 250g/qm  
**Info** extra für FHB entwickeltes Gewebe im perfekten Mischungsverhältnis von Baumwolle und Polyester, elastische Seitenkeile, höher geschnittener Bund im Rücken, jeweils 1 Handy- und 1 Zollstocktasche links und rechts, diverse Volumentaschen auf beiden Seiten der Hose, 2 geräumige Gesäßtaschen, passender Gürtelschlaufenabstand für FHB-Holstertaschen, innovativer gebrauchsmustergeschützter FHB-Pattentaschenverschluss  
**Farbe** 3620 royalblau-schwarz  
**Größe** 42-66



## Fabian

### 125300 Arbeitshose

**Material** 50% Baumwolle, 50% Polyester, 250g/qm  
**Info** extra für FHB entwickeltes Gewebe im perfekten Mischungsverhältnis von Baumwolle und Polyester, ergonomisch perfekte Schnittführung bietet deutlich mehr Bewegungsfreiheit, elastische Seitenkeile, höher geschnittener Bund im Rücken, jeweils 1 Handy- und 1 Zollstocktasche links und rechts, diverse Volumentaschen auf beiden Seiten der Hose, 2 geräumige Gesäßtaschen, passender Gürtelschlaufenabstand für FHB-Holstertaschen, innovativer gebrauchsmustergeschützter FHB-Pattentaschenverschluss  
**Farbe** 3620 royalblau-schwarz  
**Größe** 42-66 / 84-114 / 23-30

Neu



## Florian

### 125100 Arbeitshose

**Material** 50% Baumwolle, 50% Polyester, 250g/qm  
**Info** extra für FHB entwickeltes Gewebe im perfekten Mischungsverhältnis von Baumwolle und Polyester, ergonomisch perfekte Schnittführung bietet deutlich mehr Bewegungsfreiheit, elastische Seitenkeile, höher geschnittener Bund im Rücken, Kniepolstertaschen aus 100% Polyamid (Cordura) mit Einschubmöglichkeit für FHB-Knieschutz von oben, jeweils 1 Handy- und 1 Zollstocktasche links und rechts, diverse Volumentaschen auf beiden Seiten der Hose, 2 geräumige Gesäßtaschen, passender Gürtelschlaufenabstand für FHB-Holstertaschen, innovativer gebrauchsmustergeschützter FHB-Pattentaschenverschluss  
**Farbe** 3620 royalblau-schwarz  
**Größe** 42-66 / 84-114 / 23-30



## Pascal

### 125400 Latzhose

**Material** 50% Baumwolle, 50% Polyester, 250g/qm  
**Info** extra für FHB entwickeltes Gewebe im perfekten Mischungsverhältnis von Baumwolle und Polyester, Brust- und Stifftasche mit RV und separatem Taschenbeutel für einfachere Veredelung, elastische Seitenkeile für angenehmen Tragekomfort, Kniepolstertaschen aus 100% Polyamid (Cordura) mit Einschubmöglichkeit für FHB-Knieschutz von oben, jeweils 1 Handy- und 1 Zollstocktasche links und rechts, diverse Volumentaschen auf beiden Seiten der Hose, 2 geräumige Gesäßtaschen, passender Gürtelschlaufenabstand für FHB-Holstertaschen, innovativer gebrauchsmustergeschützter FHB-Pattentaschenverschluss  
**Farbe** 3620 royalblau-schwarz  
**Größe** 42-66 / 84-114 / 23-30



## Leo

### 122110 Arbeitshose elastisch

**Material** 1. Oberstoff aus Canvas: 65% Polyester, 35% Baumwolle (Ringgarn), 320g/qm; 2. Oberstoff aus 4-Wege-Stretch: 90% Polyamid, 10% Polyurethan, 293g/qm  
**Info** robust, elastisch im Gesäß-, Schritt- und Kniebereich, körperbetont, elastische 3D-Frinlock-Einsätze für Komfort-Passform, 100% Polyamid (Cordura) im Knie- und im Taschenbereich (Stift-, Messer- und Zollstock), Kniepolstereinschub von oben, mit RV verschließbare Handytasche, dehnbare Volumentasche mit herausnehmbarem Magnetknopf verschließbar, 2 Gesäßtaschen, passender Gürtelschlaufenabstand für FHB-Holstertaschen  
**Farbe** 3620 royalblau-schwarz  
**Größe** 40-66 / 84-114 / 23-30

Neu



# 36 Royal

## Eckhard

### 130630 Latzhose

**Material** 65% Baumwolle, 35% Polyester, 300g/qm  
**Info** 2 große Seitentaschen, 2 große Gesäßpattentaschen, rechts 1 Zollstocktasche mit Stifttaschen + 1 Handytasche, links 1 Beintasche + 1 Handytasche, große Latztasche mit Stifttaschen und Patte, vorgeformte Kniepolstertaschen für FHB-Knieschutz, weiße Kontrastriegel zur Verstärkung an den Taschenecken, robuste Trägerschnallen, dehbare Seitenkeile  
**Farbe** 3620 royalblau-schwarz  
**Größe** 42-74 / 84-114 / 23-35



## Walter

### 78518 Softshelljacke

**Material** 96% Polyester, 4% Elasthan, 380g/qm  
**Info** innen: 100% Micro-Fleece (Polyester), antipilling  
**Info** FHB-Membran, optimale Bewegungsfreiheit durch elastisches Obermaterial, atmungsaktiv, winddicht und wasserabweisend (10.000mm Wassersäule), wasserdichte Reißverschlüsse, 2 Seitentaschen + Handytasche, 1 Innentasche, abnehmbare Kapuze  
**Farbe** 3620 royalblau-schwarz  
**Größe** XS-5XL



## Konrad

### 91490 Polo-Shirt zweifarbig

**Material** 60% Baumwolle, 40% Polyester, 180g/qm  
**Info** zweifarbig, Zwei-Knopf-Leiste, Brusttasche mit Stiftfach, Steppnähte, Rippenbündchen am Kragen und an den Ärmeln, Seitenschlitze für mehr Bewegungsfreiheit  
**Farbe** 3620 royalblau-schwarz  
**Größe** XS-5XL



## Marc

### 90690 T-Shirt zweifarbig

**Material** 100% Ringspinn-Baumwolle, 210g/qm supergekämmt, Single-Jersey  
**Info** Rundhalsausschnitt mit Elasthan, Steppnähte am Halsausschnitt sowie Ärmel und Saum, Verstärkung durch Nackenband und Doppellage in Halbmondform, keine Schulternaht  
**Farbe** 3620 royalblau-schwarz  
**Größe** XS-5XL



## Jens

### 90490 T-Shirt

**Material** 100% Ringspinn-Baumwolle, 210g/qm supergekämmt, Single-Jersey  
**Info** Rundhalsausschnitt mit Elasthan, Verstärkung durch Nackenband, Steppnähte am Halsausschnitt sowie an Ärmel und Saum  
**Farbe** 36 royalblau / 20 schwarz  
**Größe** XS-5XL



## Ernst

### 130730 Arbeitsjacke

**Material** 65% Baumwolle, 35% Polyester, 300g/qm  
**Info** 2 Pattentaschen mit Klettverschluss im Brustbereich, 2 große Seitentaschen mit Reißverschluss, 2 Innentaschen, weiße Kontrastriegel zur Verstärkung an den Taschenecken, verdeckter Frontreißverschluss, Arm- und Bundweitenregulierung  
**Farbe** 3620 royalblau-schwarz  
**Größe** XS-5XL

## Theo

### 130530 Bermuda

**Material** 65% Baumwolle, 35% Polyester, 300g/qm  
**Info** 2 große Seitentaschen, 2 große Gesäßpattentaschen, rechts 1 Zollstocktasche mit Stifttaschen + 1 Handytasche, links 1 Beintasche + 1 Handytasche, weiße Kontrastriegel zur Verstärkung an den Taschenecken  
**Farbe** 3620 royalblau-schwarz  
**Größe** 42-74

## Ralf

### 78461 Jersey-Fleece-Jacke FHB fastdry

**Material** 91% Polyester, 9% Elasthan, 230g/qm  
**Info** innen: Micro-Fleece; außen: Jersey-Oberfläche  
**Info** extrem leicht, atmungsaktiv und anschmiegsam, schnell trocknend durch FHB fastdry, 2 Seitentaschen und 1 Brusttasche mit RV  
**Farbe** 3620 royalblau-schwarz  
**Größe** XS-3XL

## Daniel

### 91590 Polo-Shirt

**Material** 100% Baumwolle, 180g/qm  
**Info** extra breite Zwei-Knopf-Leiste, modischer Schnitt, Seitenschlitze für mehr Beweglichkeit  
**Farbe** 36 royalblau / 20 schwarz  
**Größe** XS-5XL

## Timo

### 79498 Sweatshirt

**Material** 95% Baumwolle, 5% Polyester, 340g/qm  
**Info** hochwertiges und besonders funktionelles Sweatshirt, körpernahe Passform, der hohe Baumwollanteil gewährleistet optimale Pillingwerte, die Innenseite ist nicht angeraut sondern hat eine Pique-Struktur, dadurch verfügt das Sweatshirt über eine hohe Atmungsaktivität und hinterlässt keine Faserrückstände, breite und elastische Rippenbündchen (450g/qm) als Ärmel- und Saumabschluss  
**Farbe** 36 royalblau / 20 schwarz  
**Größe** XS-5XL

## Christoph

### 79595 Strick-Fleece-Jacke

**Material** 100% Polyester, 280g/qm  
**Info** wärmende und anschmiegsame Strick-Fleece-Jacke, körpernahe modische Passform, elastische schwarze Seitenbereiche aus 100% Polyester, 2 geräumige vordere Reißverschluss-Seitentaschen und 1 großzügige Armtasche mit RV, 2 offene Innentaschen, YKK-Frontreißverschluss  
**Farbe** 3620 royalblau-schwarz  
**Größe** XS-5XL



Neu



## Hauke

### 19040 Arbeitsweste

**Material** 100% Polyester, 260g/qm

innen: 100% Polyamid, 38g/qm

**Info** robust und bewährt durch eine Gewebeeinstellung von 600D\*600D\*, angenehm warm durch eine Wattierung von 120g/qm (100% Polyester), wasserabweisend, Innenkragen aus Mikro-Fleece (100% Polyester), versenkbare Patten, 4 verschließbare Fronttaschen, 1 Handy- und 1 iPad-Innentasche, Bundweitenregulierung, innovativer FHB-Kragenverschluss, diverse praktische Veredelungsmöglichkeiten

**Farbe** 3620 royalblau-schwarz

**Größe** XS-5XL

Neu



## Frank

### 125900 Arbeitsjacke

**Material** 50% Baumwolle, 50% Polyester, 250g/qm

**Info** extra für FHB entwickeltes Gewebe im perfekten

Mischungsverhältnis von Baumwolle und Polyester, ergonomische Schnittführung, perfekter Sitz und Beweglichkeit durch elastische 3D-Frinlock-Einsätze, 4 Armstifttaschen, 4 verdeckte und verschließbare Fronttaschen, 1 Handybrusttasche, verdeckter YKK-Frontreißverschluss, innovativer FHB-Kragenverschluss, verstellbarer Ärmelabschluss, diverse praktische Veredelungsmöglichkeiten

**Farbe** 3620 royalblau-schwarz

**Größe** XS-5XL

## Jannik

### 79105 Softshelljacke

**Material** 100% Polyester, 320g/qm

**Info** stark wasserabweisend, winddicht und atmungsaktiv, High-Performance, 10.000mm Wassersäule, 5.000g/qm in 24 Std., dehnbares und extrem geschmeidiges FHB-Softshell-Gewebe ermöglicht maximale Bewegungsfreiheit, 1 Brusttasche und 2 große Seitentaschen mit Reißverschluss, abnehmbare Kapuze mit Weitenregulierung, FHB-typisches Designelement am Unterarm, körpernahe Passform, Arm- und Bundweitenregulierung

**Farbe** 3620 royalblau-schwarz

**Größe** XS-5XL

## Justus

### 79110 Softshellweste

**Material** 100% Polyester, 320g/qm

**Info** stark wasserabweisend, winddicht und atmungsaktiv, High-Performance, 10.000mm Wassersäule, 5.000g/qm in 24 Std., dehnbares und extrem geschmeidiges FHB-Softshell-Gewebe ermöglicht maximale Bewegungsfreiheit, 1 Brusttasche und 2 große Seitentaschen mit Reißverschluss, abnehmbare Kapuze mit Weitenregulierung, körpernahe Passform, Bundweitenregulierung

**Farbe** 3620 royalblau-schwarz

**Größe** XS-5XL

Neu



## Georg

### 80101 Arbeitsjacke PrimaLoft

**Material** 100% Polyester, 196g/qm

innen: 100% Polyamid, 38g/qm

**Info** bluesign-zertifiziertes Obermaterial mit 3.000mm Wassersäule und einer Atmungsaktivität von 3.000g/qm in 24 Std., daher stark wasserabweisend, winddicht und atmungsaktiv, bluesign-zertifizierte Fütterung mit PrimaLoft black und einem 60%-igen Recycleanteil, unglaublich leicht und wärmend, spezielle Ärmelpassform verhindert ein Hochrutschen der Jacke, abnehmbare Kapuze, 1 Brustaußen- und innentasche, 2x2 mit RV verschließbare Seitentaschen, Armstifttasche, Arm- und Bundweitenregulierung

**Farbe** 3620 royalblau-schwarz

**Größe** XS-5XL

Neu



## Lars

### 19035 Arbeitsjacke Winter

**Material** 100% Polyester, 260g/qm

innen: 100% Polyamid, 38g/qm

**Info** robust und bewährt durch eine Gewebeeinstellung von 600D\*600D\*, angenehm warm durch eine Wattierung von 120g/qm (100% Polyester), wasserabweisend, ergonomische Passform, Innenkragen aus Mikro-Fleece (100% Polyester), 4 Armstifttaschen, 4 verschließbare Fronttaschen, 1 Handy- und 1 iPad-Innentasche, Ärmel- und Bundweitenregulierung, innovativer FHB-Kragenverschluss, diverse praktische Veredelungsmöglichkeiten

**Farbe** 3620 royalblau-schwarz

**Größe** XS-5XL



## Mats

### 79598 Strick-Fleece-Jacke Kinder

Material 100% Polyester, 280g/qm

Info extrem leichte und anschmiegsame Kinder-Strick-Fleece-Jacke, körpernahe modische Passform, 2 geräumige vordere Reißverschlusseitentaschen, 2 offene Innentaschen, YKK-Frontreißverschluss

Farbe 11 grau / 12 anthrazit / 16 marine / 25 grün / 33 rot

Größe 98/104, 110/116, 122/128, 134/140,

146/152, 158/164

# Kinder- bekleidung

114

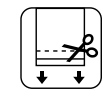

praktisch  
Möglichkeit der einfachen  
Hosenverlängerung

115

## Hugo

### 125500 Arbeitshose Kinder

Material 50% Baumwolle, 50% Polyester, 250g/qm

Info extra für FHB entwickeltes Gewebe im perfekten Mischungsverhältnis von Baumwolle und Polyester, ergonomisch perfekte Schnittführung bietet mehr Bewegungsfreiheit, verstellbarer Hosenbund, Knieverstärkung aus 100% Polyamid (Cordura), rechts 1 Zollstocktasche, links 1 verschließbare Volumentasche, 2 Gesäßtaschen, Möglichkeit die Hose zu verlängern, innovativer gebrauchsmustergeschützter FHB-Pattentaschenverschluss

Farbe 1220 anthrazit-schwarz / 1620 marine-schwarz

2520 grün-schwarz / 3320 rot-schwarz

Größe 98/104, 110/116, 122/128, 134/140,

146/152, 158/164

Neu

## Charly

### 125550 Bermuda Kinder

Material 50% Baumwolle, 50% Polyester, 250g/qm

Info extra für FHB entwickeltes Gewebe im perfekten Mischungsverhältnis von Baumwolle und Polyester, ergonomisch perfekte Schnittführung bietet mehr Bewegungsfreiheit, verstellbarer Hosenbund, rechts 1 Zollstocktasche, links 1 verschließbare Volumentasche, 2 Gesäßtaschen, innovativer gebrauchsmustergeschützter FHB-Pattentaschenverschluss

Farbe 1220 anthrazit-schwarz / 1620 marine-schwarz

2520 grün-schwarz / 3320 rot-schwarz

Größe 98/104, 110/116, 122/128, 134/140,

146/152, 158/164

## August

20183 Kinder-Zunfthose Zwirn-Feincord  
Material 80% Baumwolle, 20% Polyester, 400g/qm  
Info 1 Zollstocktasche, 1 Gesäßtasche, Doppelknie, Kunstleder-Paspelierung  
Farbe 14 oliv-braun / 20 schwarz  
Größe 92, 104, 116, 128, 140, 152, 158, 164



## Kurt + Eddy

87800 Teddy Eddy klein 35 cm  
87890 Teddy Kurt groß 110 cm  
Material Genua-Cord, 85% Baumwolle, 15% Polyester, 440g/qm  
Info sehr kuschelig, trägt original Bielefelder Zunft  
Farbe 20 schwarz  
Größe 35 cm und 110 cm



## Kinder-Zunfthosen Größentabelle



## Bobby

10083 Kinder-Zunfthose Rips-Moleskin  
Material 100% Baumwolle, 330g/qm  
Info 1 Zollstocktasche, 1 Gesäßtasche, Doppelknie, Kunstleder-Paspelierung  
Farbe 20 schwarz  
Größe 92, 104, 116, 128, 140, 152, 158, 164

## Benny

900090 Kinder-Zunfthemd  
Material 100% Baumwolle, sanforisiert  
Info Staude: langärmeliges Stehkragenhemd in Schlupfform  
Farbe 10 weiß  
Größe 92, 104, 116, 128, 140, 152, 158, 164

## David

20116 Kinder-Zunftweste Zwirn-Feincord  
Material 80% Baumwolle, 20% Polyester, 400g/qm  
Info zweireihig, 2 Außentaschen, 1 Innentasche, Perlmutterimitatknöpfe, 1 Rückenschnallgurt  
Farbe 20 schwarz  
Größe 92, 104, 116, 128, 140, 152, 158, 164

# Kinder Zunft

Wenn ich groß bin, werde ich vielleicht, ganz bestimmt, wahrscheinlich wie Papa Zimmermann.



## Felix

78718 Warnschutz-Softshelljacke  
EN ISO 20471

**Material** 100% Polyester, 310g/qm, Wassersäule  
10.000mm, 5000g/24h Dampfdurchlässigkeit;  
innen: 100% Polyester-Fleece

**Info** wasserabweisende (keine verschweißten Nähte),  
atmungsaktive und winddichte Warnschutz-Softshell-  
Jacke EN 20471 Klasse 3 zertifiziert, optimale Bewe-  
gungsfreiheit durch elastisches Obermaterial, verdeckter  
Frontreißverschluss, Ausweis-Geheimfach unter oberem  
Brust-Reflexstreifen, 2 verschließbare Seitentaschen,  
Weitenregulierung am Ärmelbund und Jackensaum,  
abnehmbare Kapuze, zusätzliche Reflexspiegelung

**Farbe** 0720 gelbschwarz EN 20471  
**Größe** S-5XL



# Warn- und Regenschutz

Unser Produktversprechen:  
Wir bauen die Familie weiter aus.  
EN ISO 20471

## Rainer

77938 PU-Stretch-Regenjacke  
EN343 3/1

**Material** außen: 100% Polyurethan,  
innen: 100% Polyester; Gesamtgewicht: 170g/qm

**Info** PU-Stretch-Regenjacke, wind- und wasserdicht,  
zertifiziert EN 343 3/1, mit angeschnittener Kapuze,  
verlängertes Rückenteil, 2 geräumige Vordertaschen  
mit Patte, verdeckte Schlaufen unter den Taschenpatten  
zur Befestigung der FHB-Cordura-Holstertaschen,  
Weitenregulierung am Saum, Kapuze und an den Ärmeln

**Farbe** 12 anthrazit / 20 schwarz  
**Größe** XS-3XL



## Benjamin

77939 PU-Stretch-Regenhose  
EN343 3/1

**Material** außen: 100% Polyurethan,  
innen: 100% Polyester; Gesamtgewicht: 170g/qm

**Info** PU-Stretch-Regenhose, wind- und wasserdicht,  
zertifiziert EN 343 3/1, Weitenregulierung am  
Hosensaum mit Klett, Hosensaum mit breitem  
Gummizug und Weitenregulierung, ideal zum Tragen  
über der Arbeitschale

**Farbe** 12 anthrazit / 20 schwarz  
**Größe** XS-3XL





# Zunft- bekleidung 121 – 142

# Zunft hosen

Warum gibt es  
Albert eigentlich  
jetzt erst?



Neu



## Albert

105445 Zunftthose elastisch

Material 48% Baumwolle, 48% Polyester, 4% Elastolefin, 295g/qm

Info extra für FHB entwickeltes, elastisches Gewebe im perfekten Mischungsverhältnis gewährleistet den perfekten Tragekomfort, Röhren-Zunftthose Ursprungskollektion, Fußweitenumfang 38 cm, 2 Zollstocktaschen, schwarze Taschenkunstlederpasspelierung, 1 Gesäßtasche, matt-schwarze YKK-Reißverschlüsse: symmetrische Zähne, galvanisiert, poliert und extra stark durch massive Anfangs- und Endstücke

Farbe 20 schwarz

Größe 42-64 / 84-114 / 23-30

## Edgar

11685 Zunftthose Piratenform

Material 50% Polyester, 50% Baumwolle, 250g/qm

Info 3/4 Länge, Knie-, Gesäß- und Beintaschen aus 100% Polyamid (Cordura), Einschubmöglichkeit der Kniepolster von oben, 1 Doppel-Zollstock- und 1 Volumentasche, 1 verschließbare Handytasche am Bein

Farbe 20 schwarz

Größe 40-66 / 84-114



## Nils

11086 Zunftthose Canvas und Cordura

Material 65% Baumwolle, 35% Polyester, 310g/qm

Info Fußweitenumfang 48 cm, 1 Zollstocktasche, 1 Schenkeltasche, Polyamid (Cordura)-Knietaschen, Polyamid (Cordura)-Taschenpasspelierung, 2 Gesäßpattentaschen

Farbe 12 anthrazit / 20 schwarz

Größe 40-66 / 84-114 / 23-30

## Alex

116851 Zunftthose

Material 50% Polyester, 50% Baumwolle, 250g/qm

Info Knie-, Gesäß- und Beintaschen aus 100% Polyamid (Cordura), Einschubmöglichkeit der Kniepolster von oben, 2 Zollstocktaschen, 1 Bein- und Handytasche

Farbe 20 schwarz

Größe 40-66 / 84-114 / 23-30



## Friedhelm

22660 Stretch-Jeans-Zunftthose

Material Denim-Lycra-Stretch, 98% Baumwolle, 2% Elasthan, 340g/qm

Info Jeans-Zunftthose im Denim-Style, superbequem durch Lycra-Stretch, 2 aufgesetzte Gesäßtaschen, silberne YKK-Reißverschlüsse in der Luxus-Version, 1 Zollstock-, 1 Multifunktionsbeintasche mit Zollstock- und Handytasche, Fußweitenumfang 42 cm

Farbe 22 schwarzblau

Größe 42-66 / 84-114 / 23-30



## Cord

### 20008 Zunfthose Genuacord

**Material** 85% Baumwolle, 15% Polyester, 440g/qm  
**Info** Fußweitenumfang 48 cm, 2 Zollstocktaschen, Taschen-Kunstleder-Paspelierung  
**Farbe** 13 beige / 20 schwarz  
**Größe** 40-66 / 84-114 / 23-30



## Artur

### 40008 Zunfthose Trenkercord

**Material** 80% Baumwolle, 20% Polyester, 530g/qm  
**Info** Fußweitenumfang 48 cm, 2 Zollstocktaschen, Taschen-Kunstleder-Paspelierung  
**Farbe** 11 grau / 13 beige / 14 olivbraun / 20 schwarz  
**Größe** 40-66 / 84-114 / 23-30 / 880-1020\*  
\*nur in 20 schwarz erhältlich



## Kai

### 40088 Zunfthose Trenkercord

**Material** 80% Baumwolle, 20% Polyester, 530g/qm  
**Info** Fußweitenumfang 48 cm, 2 Zollstocktaschen, Cord-Knietaschen, Taschen-Kunstleder-Paspelierung  
**Farbe** 20 schwarz  
**Größe** 40-66 / 84-114 / 23-30



## Paul

### 50008 Zunfthose Trenkercord

**Material** 85% Baumwolle, 15% Polyester, 550g/qm  
**Info** Fußweitenumfang 48 cm, 2 Zollstocktaschen, Taschen-Kunstleder-Paspelierung, Reißverschluss silber (nur bei Farbe 20)  
**Farbe** 13 beige / 20 schwarz  
**Größe** 40-66 / 84-114 / 23-30



## Ulrich

### 40086 Zunfthose Trenkercord

**Material** 80% Baumwolle, 20% Polyester, 530g/qm  
**Info** Fußweitenumfang 48 cm, 2 Zollstocktaschen, Polyamid (Cordura)-Knietaschen, Taschen-Polyamid (Cordura)-Paspelierung  
**Farbe** 20 schwarz  
**Größe** 40-66 / 84-114 / 23-30



## Klaus

### 70086 Zunfthose Zwirn-Doppel-Pilot

**Material** 100% Baumwolle, 520g/qm  
**Info** Fußweitenumfang 48 cm, 2 Zollstocktaschen, Polyamid (Cordura)-Knietaschen, Taschen-Polyamid (Cordura)-Paspelierung  
**Farbe** 10 rohweiß / 11 grau / 20 schwarz  
**Größe** 40-66 / 84-114 / 23-30



## Sebastian

### 11011 Zunfthose Canvas und Cordura

**Material** 65% Baumwolle, 35% Polyester, 310g/qm  
**Info** ergonomisch perfekte Schnittführung bietet deutlich mehr Bewegungsfreiheit, elastische Seitenkeile, höher geschnittener Bund im Rücken, jeweils 1 Handy- und 1 Zollstocktasche links und rechts, Kniepolstertaschen aus 100% Polyamid (Cordura) mit Einschubmöglichkeit für FHB-Knieschutz von oben, diverse Volumentaschen auf beiden Seiten der Hose, innovativer gebrauchsmuster-geschützter FHB-Pattentaschenverschluss  
**Farbe** 12 anthrazit / 13 beige / 20 schwarz  
**Größe** 40-66 / 84-114 / 23-30



**Mit Sebastian habe ich beides: Tradition und vor allem viel Funktion**

## Bob

### 10008 Zunfthose Rips-Moleskin

**Material** 100% Baumwolle, 330g/qm  
**Info** Fußweitenumfang 48 cm, 1 Zollstocktasche  
**Farbe** 11 grau / 20 schwarz  
**Größe** 40-66 / 84-114 / 23-30



## Enno

### 70083 Zunfthose Zwirn-Doppel-Pilot

**Material** 100% Baumwolle, 520g/qm  
**Info** Fußweitenumfang 48 cm, 2 Zollstocktaschen, Taschen-Kunstleder-Paspelierung, Doppelknie  
**Farbe** 10 rohweiß / 11 grau / 20 schwarz  
**Größe** 40-66 / 84-114 / 23-30



## Harald

### 73086 Zunfthose Stretch-Pilot

**Material** 97% Baumwolle, 3% Elasthan, 410g/qm  
**Info** Fußweitenumfang 48 cm, 2 Zollstocktaschen, Polyamid (Cordura)-Knietaschen zum Einschub der Kniepolster von oben, Taschen-Polyamid (Cordura)-Paspelierung  
**Farbe** 20 schwarz  
**Größe** 40-66 / 84-114 / 23-30



## Ole

### 83208 Zunfthose Zwirn-Doppel-Pilot

**Material** 100% Baumwolle, 520g/qm  
**Info** Fußweitenumfang 48 cm, 2 Zollstocktaschen, Taschen-Kunstleder-Paspelierung  
**Farbe** 32 Hamburger Streifen  
**Größe** 40-66 / 84-114 / 23-30



Ein alter Klassiker,  
aber meine  
Neuentdeckung:  
Ole



## Karl-Heinz

### 50028 Zunfthose Trenkercord

**Material** 85% Baumwolle, 15% Polyester, 550g/qm  
**Info** Fußweitenumfang 48 cm, Taschen-Kunstleder-Paspelierung, 2 Zollstocktaschen, höher gezogener Bund am Rücken, Ascolite-befestigte Knöpfe zur Hosenträgerfixierung  
**Farbe** 20 schwarz  
**Größe** 40-66 / 84-114 / 23-30

## Anton

### 70028 Zunfthose Zwirn-Doppel-Pilot

**Material** 100% Baumwolle, 520g/qm  
**Info** Fußweitenumfang 48 cm, Taschen-Kunstleder-Paspelierung, 2 Zollstocktaschen, höher gezogener Bund am Rücken, Ascolite-befestigte Knöpfe zur Hosenträgerfixierung  
**Farbe** 20 schwarz  
**Größe** 40-66 / 84-114 / 23-30

## Hubert

### 70008 Zunfthose Zwirn-Doppel-Pilot

**Material** 100% Baumwolle, 520g/qm  
**Info** Fußweitenumfang 48 cm, 2 Zollstocktaschen, Taschen-Kunstleder-Paspelierung  
**Farbe** 10 rohweiß / 11 grau / 20 schwarz  
**Größe** 40-66 / 84-114 / 23-30 / 880-1020\*  
\*nur in 20 schwarz erhältlich

## Bodo

### 902922 Hosenträger Leder-Knopfpatte

**Material** 78% Polyester, 22% Elastodiene, Rindleder  
**Info** 45 mm breite Herkulesträger, robuste Stahl-Längenverstellclipse, Echtledderrückenkreuz und Echtlederknopfpatten, passen zu Karl-Heinz und Anton.  
**Farbe** 20 schwarz  
**Größe** 120 cm  
weitere Hosenträger auf S. 149



# Deutschleder

## Der Gigant unter den Zunftstoffen

Deutschleder ist die wohl beste Mogelpackung aller Textilien: stark und fest wie Leder und doch „nur“ aus Baumwolle. Und zwar zu einhundert Prozent. Deutschleder wurde regelrecht aus der Not geboren: Zu Zeiten der Industrialisierung entwickelten die Engländer das Vorgänger-Gewebe, das ‚english leather‘, um damit die Arbeiter an den Hochöfen vor Funkenflug zu schützen (und ganz nebenbei die wesentlich teureren Rindlederschürzen zu sparen). Den letzten Schliff gaben die Arbeiter ihrer Schürze durch eine Abreibung mit feuchtem Lehm.

Die Deutschen setzten noch einen drauf und entwickelten den Lederersatz weiter. Heraus kam ein besonders festes Gewebe mit ungewöhnlich starken Kettgarnen und einer hohen Dichte von Schussgarnen – das Deutschleder war geboren. Charakteristisch ist die glatte, leicht glänzende Außenseite und die angeraute Innenseite. Deutschleder ist fast unverwüstlich und echt gewichtig mit satten 600 Gramm pro Quadratmeter. Ein Gigant eben. Nur in der Waschmaschine macht er sich klein: Wegen der Bindungsart läuft Deutschleder in der Weite zirka zwei Zentimeter ein.

# Trenkercord

## Der Cord für die Ewigkeit

Die Dreidrahtkette – im 18. Jahrhundert war Cord das Stöffchen der Schönen und Reichen. Nur Könige und gut betuchte Adelige konnten sich den edlen Rippensamt („cord du roi“, „corduroy“) leisten, der damals zumeist aus reiner Seide gewebt wurde. Statt des schönen Scheins brauchten die französischen Landarbeiter und die englischen Bergwerksarbeiter aber etwas Handfestes, Derberes. Also entwickelten sie auf ihren Webstühlen einen robusten Cord. Mit dreifach gezwirnten Kettfäden, die Dreidrahtkette, so reißfest wie eine Kette. Mit bis zu 100 Schussfäden pro Zentimeter unheimlich florfest.

Damit war die erste „Schutzkleidung“ erfunden. Hosen aus diesem robusten Cord vermitteln dem Träger Sicherheit und – so scheint es – eine Portion Mut: Unter anderem trugen sie die Arbeiter, die die Bastille in Paris stürmten, die Matrosen, die sich bei Trafalgar schlugen, und der „König der Berge“, Luis Trenker, bei seinen Gipfelstürmen. Und alle kamen mit Erfolg ans Ziel. Kein Wunder also, dass die Erfolgsgeschichte des Dreidrahtcords bis heute andauert. Die reisenden Gesellen wagen sich hauptsächlich in diesem Cord auf ihre Tipplei. Denn welcher Stoff könnte sonst drei Jahre und einen Tag pures Abenteuer überstehen?

### Henner

**80004 Zunft hose Deutschleder**  
**Material** 100% Baumwolle, 600g/qm  
**Info** Schlagweite 65 cm, 2 Zollstocktaschen, Taschen-Kunstleder-Paspelierung  
**Farbe** 20 schwarz  
**Größe** 40–66 / 84–114 / 23–30



### Christian

**80008 Zunft hose Deutschleder**  
**Material** 100% Baumwolle, 600g/qm  
**Info** Fußweitenumfang 48 cm, 2 Zollstocktaschen, Taschen-Kunstleder-Paspelierung  
**Farbe** 20 schwarz  
**Größe** 40–66 / 84–114 / 23–30



### Peter

**60008 Zunft hose Trenkercord Dreidraht**  
**Material** 85% Baumwolle, 15% Polyester, 600g/qm  
**Info** Fußweitenumfang 48 cm, 2 Zollstocktaschen, Echtlederstoßband, Taschen-Kunstleder-Paspelierung  
**Farbe** 20 schwarz  
**Größe** 40–66 / 84–114 / 23–30



### Michael

**60004 Zunft hose Trenkercord Dreidraht**  
**Material** 85% Baumwolle, 15% Polyester, 600g/qm  
**Info** Schlagweite 65 cm, 2 Zollstocktaschen, Echtlederstoßband, Taschen-Kunstleder-Paspelierung  
**Farbe** 20 schwarz  
**Größe** 40–66 / 84–114 / 23–30



## Falk

### 20004 Zunfthose Genuacord

**Material** 85% Baumwolle, 15% Polyester, 440g/qm  
**Info** Schlagweite 65 cm, 2 Zollstocktaschen, Taschen-Kunstleder-Paspelierung  
**Farbe** 13 beige / 20 schwarz  
**Größe** 40-66 / 84-114 / 23-30



## Alfons

### 40004 Zunfthose Trenkercord

**Material** 80% Baumwolle, 20% Polyester, 530g/qm  
**Info** Schlagweite 65 cm, 2 Zollstocktaschen, Taschen-Kunstleder-Paspelierung  
**Farbe** 11 grau / 13 beige / 14 olivbraun / 20 schwarz  
**Größe** 40-66 / 84-114 / 23-30 / 880-1020\*  
\*nur in 20 schwarz erhältlich



## Friedrich

### 50004 Zunfthose Trenkercord

**Material** 85% Baumwolle, 15% Polyester, 550g/qm  
**Info** Schlagweite 65 cm, 2 Zollstocktaschen, Taschen-Kunstleder-Paspelierung, Reißverschluss silber (nur bei farbe 20)  
**Farbe** 13 beige / 20 schwarz  
**Größe** 40-66 / 84-114 / 23-30



Neu



## Pit

### 83204 Zunfthose Zwirn-Doppel-Pilot

**Material** 100% Baumwolle, 520g/qm  
**Info** Schlagweite 65 cm, 2 Zollstocktaschen, Taschen-Kunstleder-Paspelierung  
**Farbe** 32 Hamburger Streifen  
**Größe** 40-66 / 84-114 / 23-30

## Ingo

### 70004 Zunfthose Zwirn-Doppel-Pilot

**Material** 100% Baumwolle, 520g/qm  
**Info** Schlagweite 65 cm, 2 Zollstocktaschen, Taschen-Kunstleder-Paspelierung  
**Farbe** 10 rohweiß / 11 grau / 20 schwarz  
**Größe** 40-66 / 84-114 / 23-30 / 880-1020\*  
\*nur in 20 schwarz erhältlich

## Mirko

### 50084 Zunfthose Trenkercord

**Material** 85 % Baumwolle, 15 % Polyester, 550 g/qm  
**Info** Schlagweite 65 cm, 2 Zollstocktaschen, Cord-Knietaschen, Taschen-Kunstleder-Paspelierung, Reißverschluss silber  
**Farbe** 20 schwarz  
**Größe** 40-66 / 84-114 / 23-30



**Oft gewünscht  
und jetzt umgesetzt:  
Schlag und Knietasche**



## Jochen

**70034 Zunft-Bermuda  
Zwirn-Doppel-Pilot**  
Material 100% Baumwolle, 520g/qm  
Info 2 Zollstocktaschen, bei Gr. 50 Seitenlänge 55 cm  
Farbe 10 rohweiß / 11 grau / 20 schwarz  
Größe 40-64



## Wim

**10033 Zunft-Shorts Rips-Moleskin**  
Material 100% Baumwolle, 330g/qm  
Info 2 Zollstocktaschen, bei Gr. 50 Seitenlänge 48 cm  
Farbe 11 grau / 20 schwarz  
Größe 40-64



## Jo

**10032 Zunft-Shorts kurz Rips-Moleskin**  
Material 100% Baumwolle, 330 g/qm  
Info 2 Zollstocktaschen, bei Größe 50 Seitenlänge 40 cm  
Farbe 20 schwarz  
Größe 42-60

Neu



# Zunft Shorts

Jede(r)  
will jetzt  
Jo



## Sascha

**11012 Zunft-Bermuda Canvas**  
Material 65% Baumwolle, 35% Polyester, 310g/qm  
Info elastische Seitenkeile, 1 Zollstock-, 1 Handytasche  
jeweils links und rechts, FHB-Pattentaschenverschluss  
(gebrauchsmustergeschützt)  
Farbe 12 anthrazit / 13 beige / 20 schwarz  
Größe 40-66



## Volkmar

**22635 Zunft-Bermuda, Stretch-Jeans**  
Material Denim-Lycra-Stretch, 98% Baumwolle,  
2% Elasthan, 340g/qm  
Info Jeans-Zunftbermuda im Denim-Style, superbequem  
durch Lycra-Stretch, 2 silberne YKK-Reißverschlüsse  
in der Luxus-Version, 1 Zollstock-, 1 Multifunktionsbein-  
tasche mit Zollstock- und Handytasche  
Farbe 22 schwarzblau  
Größe 42-66



## Hans

**20033 Zunft-Shorts Genuacord**  
Material 85% Baumwolle, 15% Polyester, 440g/qm  
Info 2 Zollstocktaschen, bei Gr. 50 Seitenlänge 48 cm  
Farbe 20 schwarz  
Größe 40-66

## Detlef

70016 Zunftweste Zwirn-Doppel-Pilot

Material 100% Baumwolle, 520g/qm

Info zweireihig, achtknöpfig, 2 Außentaschen, 1 Innentasche mit Klett, Perlmutterimitatknöpfe, Rückenteil aus 300 g/qm schwerem Köpergewebe in 100% Baumwolle, 1 Rückenschnallgurt

Farbe 10 rohweiß / 11 grau / 20 schwarz

Größe 44-66, 88-110



## Jakob

70026 Zunftweste Zwirn-Doppel-Pilot

Material 100% Baumwolle, 520g/qm

Info Nierenschutz, zweireihig, achtknöpfig, 2 Außentaschen, 1 Innentasche mit Klett, Perlmutterimitatknöpfe, Rückenteil aus der gleichen Qualität wie Vorderteil, 2 Rückenschnallgurte

Farbe 11 grau / 20 schwarz

Größe 44-66, 88-110



## Jan

83226 Zunftweste Zwirn-Doppel-Pilot

Material 100% Baumwolle, 520g/qm

Info Nierenschutz, zweireihig, achtknöpfig, 2 Außentaschen, 1 Innentasche mit Klett, Perlmutterimitatknöpfe, Rückenteil aus der gleichen Qualität wie Vorderteil, 2 Rückenschnallgurte

Farbe 32 Hamburger Streifen

Größe 44-66, 88-110



## Thomas

50036 Zunftweste Trenkercord

Material 85% Baumwolle, 15% Polyester, 550g/qm

Info Nierenschutz, Webpelzinnenfutter: (100% Polyester) zweireihig, achtknöpfig, 2 Außentaschen, 1 Innentasche, Perlmutterimitatknöpfe, Rückenteil aus gleicher Qualität wie Vorderteil, 2 Rückenschnallgurte

Farbe 20 schwarz

Größe 44-66, 88-110



## Uwe

50014 Zunftsakko Trenkercord

Material 85% Baumwolle, 15% Polyester, 550g/qm

Info zweireihig, sechsknöpfig, 1 Brusttasche und 2 Pattentaschen auf der Außenseite, 2 Innentaschen, Reverskragen, Innenfutter 100% Baumwolle

Farbe 20 schwarz

Größe 44-64, 88-114, 24-30



## Fritz

60616 Zunftweste Trenkercord Dreidraht mit Echtleder

Material 85% Baumwolle, 15% Polyester, 600g/qm  
Info Echtledereinfassung an den Außentaschen, 2 Innentaschen, Echtperlmutterknöpfe, 1 Rückenschnallgurt, Rückenteil aus 300g/qm schwerem Köpergewebe in 100% Baumwolle

Farbe 20 schwarz

Größe 44-66, 88-110



# Zunftwesten



## Hagen

20016 Zunftweste Genuacord

Material 85% Baumwolle, 15% Polyester, 440g/qm

Info zweireihig, achtknöpfig, 2 Außentaschen, 1 Innentasche mit Klett, Perlmutterimitatknöpfe, Rückenteil aus 300 g/qm schwerem Köpergewebe in 100% Baumwolle, 1 Rückenschnallgurt

Farbe 13 beige / 20 schwarz

Größe 44-66, 88-110



## Emil

50026 Zunftweste Trenkercord

Material 85% Baumwolle, 15% Polyester, 550g/qm

Info Nierenschutz, zweireihig, achtknöpfig, 2 Außentaschen, 1 Innentasche mit Klett, Perlmutterimitatknöpfe, Rückenteil aus gleicher Qualität wie Vorderteil, 2 Rückenschnallgurte

Farbe 13 beige / 14 olivbraun / 20 schwarz

Größe 44-66, 88-110



## Heiner

50016 Zunftweste Trenkercord

Material 85% Baumwolle, 15% Polyester, 550g/qm

Info zweireihig, achtknöpfig, 2 Außentaschen, 1 Innentasche mit Klett, Perlmutterimitatknöpfe, Rückenteil aus 300 g/qm schwerem Köpergewebe in 100% Baumwolle, 1 Rückenschnallgurt

Farbe 11 grau / 13 beige / 20 schwarz

Größe 44-66, 88-110



## Gerhard

60614 Zunftsakko Trenkercord Dreidraht mit Echtleder

Material 85% Baumwolle, 15% Polyester, 600g/qm  
Info zweireihig, Sakko in Kurzform (10 cm kürzer als Uwe), Echtperlmutter-Knöpfe, 4 Innentaschen mit Reißverschluss, 1 Kartentasche, 10 cm Echtledersaumverstärkung innen, Konturen, Ärmel und Taschen mit Echtledereinfassung

Farbe 20 schwarz

Größe 44-64, 88-114, 24-30



## Greta

### 20003 Zunfthose Genuacord

**Material** 85% Baumwolle, 15% Polyester, 440g/qm  
**Info** Fußweitenumfang 38cm schmal, 2 Zollstocktaschen, Kunstleder-Paspelierung, silberne Reißverschlüsse  
**Farbe** 20 schwarz  
**Größe** 34-44 / 68-88



## Pauline

### 20006 Zunfthose Genuacord

**Material** 85% Baumwolle, 15% Polyester, 440g/qm  
**Info** Schlagweite 58 cm, 1 Zollstocktasche, Kunstleder-Paspelierung, silberne Reißverschlüsse  
**Farbe** 13 beige / 20 schwarz  
**Größe** 34-44 / 68-88



## Hilde

### 20015 Zunftweste Genuacord

**Material** 85% Baumwolle 15% Polyester, 440g/qm  
**Info** zweireihig, achtknöpfig, 2 Außentaschen, 1 Innentasche, Perlmutterknöpfe, 2 Rückenschnallgurte  
**Farbe** 13 beige / 20 schwarz  
**Größe** 34-44



## Klara

### 70015 Zunftweste Zwirn-Doppel-Pilot

**Material** 100% Baumwolle, 520g/qm  
**Info** zweireihige Damen-Zunftweste mit Echt-Hornknöpfen, achtknöpfig, 2 Außentaschen, 1 Innentasche, 2 Rückenschnallgurte  
**Farbe** 20 schwarz  
**Größe** 34-44



# Frauen Zunft

## Luise

### 40006 Zunfthose Trencercord

**Material** 80% Baumwolle, 20% Polyester, 530g/qm  
**Info** Schlagweite 58 cm, 2 Zollstocktaschen, Kunstleder-Paspelierung, silberne Reißverschlüsse  
**Farbe** 20 schwarz  
**Größe** 34-44 / 68-88



## Helene

### 70006 Zunfthose Zwirn-Doppel-Pilot

**Material** 100% Baumwolle, 520g/qm  
**Info** Schlagweite 58 cm, 1 Zollstocktasche, Kunstleder-Paspelierung, silberne Reißverschlüsse  
**Farbe** 20 schwarz  
**Größe** 34-44 / 68-88



## Neu

## Anna

### 105556 Zunfthose elastisch

**Material** 48% Baumwolle, 48% Polyester, 4% Elastolefin, 295g/qm  
**Info** extra für FHB entwickeltes, elastisches Gewebe im perfekten Mischungsverhältnis gewährleistet den perfekten Tragekomfort, Röhren-Zunftthose Ursprungskollektion, Fußweitenumfang 36 cm, 2 Zollstocktaschen, schwarze Taschenkunstlederpasspelierung, 1 Gesäßtasche, matt-schwarze YKK-Reißverschlüsse: symmetrische Zähne, galvanisiert, poliert und extra stark durch massive Anfangs- und Endstücke  
**Farbe** 20 schwarz  
**Größe** 34-44



## Edelgard

### 700555 Röhren-Zunftthose

**Material** 100% Baumwolle (Englisch Leder), 520g/qm  
**Info** Damen-Röhren-Zunftthose aus der Ursprungskollektion, Fußweitenumfang von 36 cm, 1 Zollstocktasche, schwarze Taschenkunstlederpasspelierung, 1 Gesäßtasche, matt-schwarze YKK-Reißverschlüsse in der Luxus-Version: symmetrische Zähne, galvanisiert, poliert und extra stark durch massive Anfangs- und Endstücke  
**Farbe** 20 schwarz  
**Größe** 34-42 / 68-84



**Cord mit Echtleder  
ist wie Burger  
mit Extrasauce  
und Doppelkäse.  
Perfekt.**



### Gustav

**60064 Zunfthose Trencercord  
Dreidraht mit Echtleder**

**Material** 85% Baumwolle, 15% Polyester, 600g/qm  
**Info** Schlagweite 72 cm, Echtleder-Ecken und Paspelierung, Echtleder-Stoßband rundum, 3 cm breite Gürtelschlaufen, Taschenbeutel aus Zwirn-Doppelpilot, rechts 1 große Zollstocktasche + 1 Stifttasche, links 1 große und 1 normale Zollstocktasche, 2 Gesäßtaschen, Münztasche  
**Farbe** 20 schwarz  
**Größe** 40-66 / 84-114 / 23-30



### Gerhard

**60614 Zunftsakko Trencercord  
Dreidraht mit Echtleder**

**Material** 85% Baumwolle, 15% Polyester, 600g/qm  
**Info** zweireihig, Sakko in Kurzform (10 cm kürzer als Uwe S.135), Echtperlmutter-Knöpfe, 4 Innentaschen, mit Reißverschluss, 1 Kartentasche, 10 cm Echtleder-saumverstärkung innen, Konturen, Ärmel und Taschen mit Echtledeereinfassung  
**Farbe** 20 schwarz  
**Größe** 44-64, 88-114, 24-30



### Fritz

**60616 Zunftweste Trencercord  
Dreidraht mit Echtleder**

**Material** 85% Baumwolle, 15% Polyester, 600g/qm  
**Info** Echtledeereinfassung an den Außentaschen, 2 Innentaschen, Echtperlmutterknöpfe, 1 Rückenschnallgurt, Rückenteil aus 300g/qm schwerem Köpergewebe in 100% Baumwolle  
**Farbe** 20 schwarz  
**Größe** 44-66, 88-110



### Egon

**60068 Zunfthose Trencercord  
Dreidraht mit Echtleder**

**Material** 85% Baumwolle, 15% Polyester, 600g/qm  
**Info** Fußweitenumfang 48 cm, Echtleder-Ecken und Paspelierung, Echtleder-Stoßband rundum, 3 cm breite Gürtelschlaufen, Taschenbeutel aus Zwirn-Doppelpilot, rechts 1 große Zollstocktasche + 1 Stifttasche, links 1 große und 1 normale Zollstocktasche, 2 Gesäßtaschen, Münztasche, innen Hakenverschluss  
**Farbe** 20 schwarz  
**Größe** 40-66 / 84-114 / 23-30

### Rolf

**94000 FHB-Notizbuch mit  
Kalendarium 2021/2022**

**Material** Umschlag 100% Baumwolle (Englisch Leder)  
**Info** 46 Kalenderseiten für 2021/2022 (herausnehmbar), 190 Seiten für Ihre Notizen mit 2 Visitenkartenfächern  
**Farbe** außen schwarz, innen weiß  
**Größe** 18 cm x 23,5 cm x 3 cm



## Das Buch zur Hose

Auf deinen Wunsch bieten wir das FHB-Notizbuch mit Kalendarium auch in seinen Einzelteilen an. Das heißt: Du kannst separat den Einband aus Englisch Leder, das Notizbuch mit 190 Seiten oder das 46-seitige Kalendarium 2021/2022 bestellen.

**Bernhard 94001**  
Einband mit Zollstock-Tasche aus Englisch-Leder

**Clemens 94004**  
Kalendarium 2021/2022, 46-seitig

**Erwin 94003**  
Fhb-Notizbuch, 190-Seitig

## Gustl

### 700333 Caban-Jacke

**Material** 100% Baumwolle (Englisch Leder), 520g/qm, Innenfutter: 100% Baumwolle  
**Info** kurze Caban-Jacke in körpernaher Passform, typischer Reverskragen, hochwertig polierte Echt-Horn-Knöpfe, innenliegende Seitentasche, 1 Rückenschlitz, anthrazitfarbiges Innenfutter aus 100% Baumwolle, 1 naturfarbige Innentasche mit Knopfverschluss, historisches FHB-Webinnenetikett, Einzelgrößen für eine bessere Passform  
**Farbe** 20 schwarz  
**Größe** 44-64



## Torge

### 700111 Arbeitshose

**Material** 100% Baumwolle (Englisch Leder), 520g/qm  
**Info** die vermutlich robusteste Arbeitshose der Welt, durch die Konstruktion der Taschen sind sämtliche Taschenbeutel auch aus dem Oberstoff Englisch-Leder, unglaublich widerstandsfähig, große Multifunktionsvordertaschen mit einer Messer- und Handytasche, auch geeignet für größere Smart-Phones, aufgesetzte Zollstocktasche, geräumige Gesäßtaschen, Doppel-Werkzeugschlaufen auf der Gesäßtasche, 2 cm breite Gürtelschlaufen, Fußweite 44 cm  
**Farbe** 20 schwarz  
**Größe** 42-64 / 84-114 / 23-30



## Anna

### 105556 Zunft hose elastisch Damen

**Material** 48% Baumwolle, 48% Polyester, 4% Elastolefin, 295g/qm  
**Info** extra für FHB entwickeltes, elastisches Gewebe im perfekten Mischungsverhältnis gewährleistet den perfekten Tragekomfort, Röhren-Zunft hose Ursprungskollektion, Fußweitenumfang 36 cm, 2 Zollstocktaschen, schwarze Taschenkunstlederpasspelierung, 1 Gesäßtasche, matt-schwarze YKK-Reißverschlüsse: symmetrische Zähne, galvanisiert, poliert und extra stark durch massive Anfangs- und Endstücke  
**Farbe** 20 schwarz  
**Größe** 34-44

Neu



## Fiete

### 700222 Arbeitsweste

**Material** 100% Baumwolle (Englisch Leder), 520g/qm, Innenfutter: 100% Baumwolle  
**Info** Arbeitsweste in ihrer Urform, anthrazitfarbiges, robustes Steppinnenfutter aus Arbeitshosenmaterial 130 in 300g/qm, aufgesetzte, große Kängurutaschen, integrierte, mit matt-schwarzem YKK-Reißverschluss verschließbare Außentasche, widerstandsfähiger und angenehm zu tragender Strickkragen aus 100% Polyamid, 1 naturfarbige Innentasche mit Knopfverschluss, historisches FHB-Webinnenetikett, 2 schwarze YKK-Schnallen im Hüftbereich zur Weitenregulierung, Einzelgrößen für eine bessere Passform  
**Farbe** 20 schwarz  
**Größe** 44-66



Neu



## Ewald

### 700444 Röhren-Zunft hose

**Material** 100% Baumwolle (Englisch Leder), 520g/qm  
**Info** Herren-Röhren-Zunft hose Ursprungskollektion, Fußweitenumfang 40 cm, 1 Zollstocktasche, schwarze Taschenkunstlederpasspelierung, 1 Gesäßtasche, matt-schwarze YKK-Reißverschlüsse in der Luxus-Version: symmetrische Zähne, galvanisiert, poliert und extra stark durch massive Anfangs- und Endstücke  
**Farbe** 20 schwarz  
**Größe** 42-56 / 84-110



## Edelgard

### 700555 Röhren-Zunft hose Damen

**Material** 100% Baumwolle (Englisch Leder), 520g/qm  
**Info** Damen-Röhren-Zunft hose Ursprungskollektion, Fußweitenumfang 36 cm, 1 Zollstocktasche, schwarze Taschenkunstlederpasspelierung, 1 Gesäßtasche, matt-schwarze YKK-Reißverschlüsse in der Luxus-Version: symmetrische Zähne, galvanisiert, poliert und extra stark durch massive Anfangs- und Endstücke  
**Farbe** 20 schwarz  
**Größe** 34-42 / 68-84



## Klara

### 70015 Zunft weste Damen

**Material** 100% Baumwolle (Englisch Leder), 520g/qm  
**Info** zweireihige Damen-Zunft weste mit Echt-Horn-Knöpfen, achtknöpfig, 2 Außentaschen, 1 Innentasche, 2 Rückenschallgurte  
**Farbe** 20 schwarz  
**Größe** 34-44



## Albert

### 105445 Zunft hose elastisch

**Material** 48% Baumwolle, 48% Polyester, 4% Elastolefin, 295g/qm  
**Info** extra für FHB entwickeltes, elastisches Gewebe im perfekten Mischungsverhältnis gewährleistet den perfekten Tragekomfort, Röhren-Zunft hose Ursprungskollektion, Fußweitenumfang 38 cm, 2 Zollstocktaschen, schwarze Taschenkunstlederpasspelierung, 1 Gesäßtasche, matt-schwarze YKK-Reißverschlüsse: symmetrische Zähne, galvanisiert, poliert und extra stark durch massive Anfangs- und Endstücke  
**Farbe** 20 schwarz  
**Größe** 42-64 / 84-114 / 23-30

141

# Hat nicht jeder. Stark.



140

# Qualität und Pflege

Früher war alles besser. Keiner will das so wirklich hören. Was die Pflege von Arbeitshosen angeht, war man früher aber in der Tat fortschrittlich. Häufig hat man seine Sachen nur ausgebürstet, statt sie viele Male zu waschen.

Einen Trockner gab es nicht. Man trocknete die Wäsche einfach an der frischen Luft. So verbesserte man die CO<sub>2</sub>- Bilanz ohne überhaupt darüber nachzudenken. Irgendwie clever. Heute hat man dafür extra eine Initiative gegründet, die Empfehlungen gibt, wie der richtige Umgang in der Wäsche und Pflege mit Bekleidung aussieht. Schaut einfach unter [clevercare.info](http://clevercare.info) nach. Lesenswert mit Pflegewert.

Um die Langlebigkeit, die Oberflächenstruktur und die Farbechtheit der FHB-Zunftshosen zu erhalten, solltest du die Hose unbedingt auf links waschen und dabei die Reißverschlüsse schließen. Bitte keinen Weichspüler verwenden. Insbesondere bei den Artikeln 100, 700 und 800 vermeidet man so die sonst auftretenden weißen Waschstreifen.

Bei Geweben aus 100% Baumwolle versucht man durch vorzeitiges Sanforisieren den Krumpfungprozess (das Einlaufen) beim Waschen in Grenzen zu halten. Doch je schwerer ein Stoff ist, desto schwieriger wird dies. Jede Hose sollte nach der Wäsche im feuchten Zustand gereckt werden. So kann man einen Großteil des Einlaufens kompensieren.

## Genua Cord

200

**Material** 24-43 Rippen auf 10 cm Länge, 85% Baumwolle, 15% Polyester, 440g/qm, Einlaufwert: ca. 1% in der Länge  
**Info** atmungsaktiv durch hohen Baumwollanteil, robust, angenehmer Tragekomfort, weniger wärmespendend als Trekkercord (Sommerqualität)

## Dreidraht Cord

600

**Material** 20-25 Rippen auf 10 cm Länge, 85% Baumwolle, 15% Polyester, 600g/qm, Einlaufwert: ca. 1% in der Länge  
**Info** robusteste und schwerste Cordqualität im FHB-Sortiment, dreifach gezwirnter Kettfaden, stärkste Reißfestigkeit

## Zwirn Doppelpilot

700 (auch Englisch-Leder genannt)

**Material** 100% Baumwolle, 520 g/qm, Einlaufwert: ca. 4% in der Länge  
**Info** besonders robust, hohe Scheuerfestigkeit, atmungsaktiv, angenehmer Tragekomfort durch aufgeraute Innenseite, feuchtigkeits-absorbierend

## Twill

130

**Material** 65% Baumwolle, 35% Polyester, 300g/qm, Einlaufwert 2% in der Länge  
**Info** das Mehr an Baumwolle bietet das unglaublich angenehme Tragegefühl, atmungsaktiv, strapazierfähig und feuchtigkeitsregulierend, Ganzjahresqualität

## Trenker Cord

400 / 500

**Material** 20-25 Rippen auf 10 cm Länge, 400 = 80% Baumwolle, 20% Polyester, 530g/qm, 500 = 85% Baumwolle, 15% Polyester, 550g/qm, Einlaufwert ca. 1% in der Länge  
**Info** traditionelle FHB-Cordqualität für die Zunft, ansteigende Reißfestigkeit von 400 auf 500, besonders robust

## Deutsch Leder

800

**Material** 100% Baumwolle, 600g/qm und 3% Einlauf in der Länge durch spezielle Bindungsart  
**Info** extrem robust, atmungsaktiv, schwerste Gewebekonstruktion in der Zunftbekleidung, angenehmer Tragekomfort durch aufgeraute Innenseite

## Canvas

110

**Material** 65% Baumwolle, 35% Polyester, 310g/qm, Einlaufwert 2% in der Länge  
**Info** die schwere Ringgarn-Konstruktion des Gewebes und der Einsatz von mehr Polyester sorgen für eine gute Widerstandsfähigkeit und ein Super-Tragegefühl, farbbeständig und pflegeleicht

## Stretchpilot

730

**Material** 97% Baumwolle, 3% Elasthan, 410g/qm, geringer Einlaufwert: unter 2%  
**Info** besonders dehnfähig, max. 15%, atmungsaktiv, angenehm weich zu tragen, hohe Reißfestigkeit, bis 60 Grad waschbar

## Ripsmoleskin

100

**Material** 100% Baumwolle, 330g/qm, Einlaufwert: ca. 3% in der Länge  
**Info** atmungsaktiv, strapazierfähig, feuchtigkeitsabsorbierend

## Twill

125

**Material** 50% Baumwolle, 50% Polyester, 250g/qm  
**Info** extra für FHB entwickeltes Gewebe im perfekten Mischungsverhältnis, Sommerqualität, bis 60 Grad waschbar

## Twill elastisch

105

**Material** 48% Baumwolle, 48% Polyester, 4% Elastolefin, 295g/qm, Einlaufwert 2% in Länge  
**Info** extra für FHB entwickeltes Gewebe mit hohem Tragekomfort, Sommerqualität

→

[clevercare.info](http://clevercare.info)

Lesenswert mit Pflegewert.



Tradition ist keine Frage des Alters

# Handgemacht in Deutschland

Bei uns sind Extrawürste erlaubt. In unserer deutschen Produktion fertigen wir dir eine Kluft zu einhundert Prozent nach deinen Wünschen. Du kannst für deine Maßanfertigung wählen zwischen Genuacord, Trenkercord, Rips-Moleskin, Canvas, Deutschleder oder Zwirn-Doppel-Pilot in allen vorhandenen Farben. Häufig erfüllen wir auch viele Zusatzwünsche aus echtem Leder, weil es doch noch am längsten hält. Wenn du dich für ein individuelles Lieblingsstück entschieden hast, besprich dein FHB-Händler die Details mit dir. Natürlich haben Sonderwünsche ihren Preis, den dein FHB-Händler dir genau ausrechnen wird. Wir von FHB stellen dir dann die Maßanfertigung her, bitte gib uns dafür ungefähr drei Wochen Zeit.

## Zunftthose

zusätzlich normale Zollstocktasche (11 cm breit)  
zusätzlich breite Zollstocktasche (16 cm breit)  
Messertasche  
Schenkeltasche flach aufgesetzt (19 x 18 cm)  
Schenkeltasche mit Falte  
Klappe für Schenkeltasche mit Klett  
Münztasche  
3-Stiftfach  
Handytasche mit Falte und Lasche  
Gesäßtasche zusätzlich  
Gesäßtasche aufgesetzt  
Klappe für Gesäßtasche mit Knopf  
3 cm breite Gürtelschlaufen  
Knöpfe für Hosenträger / 6 Stück  
Samt- oder Ripsbiese an Seitennaht  
extra Schlag  
extra Schlag ab 90 cm  
höher gezogener Bund am Rücken  
matt-schwarze Reißverschlüsse  
Knieverstärkung (Doppelknie)  
Kniertasche mit Klett  
Taschenbeutel aus Zwirn-Doppel-Pilot

## Echtleder an Zunftthose

Taschenspiegel Leder  
Echtleder Ecken / 10 Stück  
Echtleder Ecken / 12 Stück  
Echtleder Ecken / 16 Stück  
Seitentaschenpaspel Leder  
Zollstock- Taschenpaspel Leder  
Gesäßbesatz Leder  
Knietaschen aus Leder  
Lederstoßband eingefasst  
Lederstoßband normal /hinten  
Lederstoßband normal /rundum  
Taschenbeutel unten Leder

## Zunftweste

Innentasche eingesetzt  
Innentasche eingesetzt mit RV

Samt- oder Ripsbiese an Tasche  
Kontur mit Samt oder Rips komplett  
Echt-Perlmutterknöpfe / 6 große, inkl. Annähen  
Rücken aus Oberstoff

## Echtleder an Zunftweste

Armloch mit Leder eingefasst  
Nackenband aus Leder  
Kontur (vordere Kante, Kragen, Taschen)  
mit Leder eingefasst  
Taschen mit Leder eingefasst

## Zunftsakko

Innentasche eingesetzt  
Innentasche eingesetzt mit RV  
Kartentasche aufgesetzt im Rückenfutter (34 x 24 cm)  
Brusttasche zusätzlich  
Leistentaschen mit seitlichem Eingriff  
Ärmel und Taschen mit Samt oder Rips eingefasst  
Kontur mit Samt oder Rips eingefasst  
Kolbenring am Ärmel, Samt oder Rips  
Sakko-Saumecken abschrägen  
Kragen aus Samt  
Kragen aus Kontraststoff  
Ärmelstulpen aus Samt  
Ärmelstulpen aus Kontraststoff  
Schulterpasse aus Samt  
Schulterpasse aus Kontraststoff  
Echt-Perlmutterknöpfe / 8 große, 6 kleine, inkl. Annähen

## Echtleder an Zunftsakko

Ärmelstulpen aus Leder  
Taschenpatten aus Leder  
Kragen aus Leder  
Revers aus Leder  
Ledersaum innen 10 cm breit  
Kontur mit Leder eingefasst  
Rückenpasse aus Leder  
Aufhänger aus Leder  
Ärmel mit Leder eingefasst  
Taschen mit Leder eingefasst

# Auf den Leib geschneidert



## 1 Rückenweite

Nimm bitte die Entfernung vom linken bis zum rechten Schultergelenk.

## 2 Brustumfang

Kurz unterhalb der Achselhöhlen waagrecht um den Brustkorb messen. Die unteren Enden der Schulterblätter werden einbezogen.

## 3 Taillenumfang

Etwa 3 cm oberhalb des Hüftknochens waagrecht um den Körper messen. Bitte das Maßband eng an den Körper legen.

## 4 Seitenlänge

Vom oberen Hüftknochenpunkt bis zur Fußsohle. Bei einer gut sitzenden Hose ist dies die Gesamtlänge von der Oberkante des Bundes bis zur Unterkante des Hosenbeins.

## 5 Kragenweite

Einfach am Halsansatz, direkt über dem Schlüsselbein messen.

## 6 Ärmellänge

Bitte vom Schultergelenk bis zum Handwurzelknochen gerade herunter messen. Bei einem gut sitzenden Sakko oder Hemd bitte von der unteren Oberkante der Ärmelnaht bis zur Unterkante des Ärmels messen.

## 7 Hüftumfang / Gesäßweite

Waagrecht an der stärksten Stelle des Gesäßes messen. Bitte eng am Körper messen.

## 8 Schrittlänge

Vom Schritt bis zur Fußsohle. Bei einer gut passenden Hose an der Innennaht vom Schritt beginnend bis zur Unterkante des Hosenbeins messen.



# Zubehör

Koppelschloss, Koppel, Leder- und Stretchgürtel, Holstertaschen  
Knierolster, Hosenträger, Caps, Mützen, Karabinerhaken, Zangenschlaufen  
Messertaschen, Hammerhalter, Hammerswinger, Löwenkopfkette  
Hammerkette und Schlaufe, Nageltaschen, Knarrenhalter  
Zimmermannsbleistift, Anstecknadel, Ohrhänger und -clip  
Manschettenknöpfe, Hut, Regenschirm, Charlottenburger, Bandanos  
Teddys, FHB-Block, Stauden, T-Zunftshirts, Bleistift-Box  
iPad-Tasche, Zollstock, Notizbuch, Reisetasche, Thermoskanne



## Koppelschloss

87001 Maurer / Gregor  
87011 Zimmermann / Heiko  
87021 Dachdecker / Holger  
87031 Steinsetzer / Jobst  
87041 Klempner / Hasso  
87051 Gerüstbauer / Herold  
87061 Tischler / Herbert  
87071 Steinmetz, Bildhauer / Lennart

Material Metall  
Farbe 81 Silber



## Koppelschloss

87000 Maurer / Alwin  
87010 Zimmermann / Dominik  
87020 Dachdecker / Eike  
87030 Steinsetzer / Einhardt  
87040 Klempner / Florenz  
87050 Gerüstbauer / Freddy  
87060 Tischler / Gerrit  
87070 Steinmetz, Bildhauer / Arved

Material Metall  
Farbe 80 Gold



## Dietmar

85000 Koppel  
Material Rindleder  
Info 40 mm breit, Kombigerbung, feuchtigkeitsresistent, durchgefärbt  
Farbe 20 schwarz  
Größe 70-140, Bundweite = Gürtellänge



## Caspar

89912 Knieschutz Typ2, Leistungsstufe 1  
DIN EN 14404  
Material 80% Ethylenvinylacetat, 20% Polyethylen  
Info 42g leicht, dauerhaft weich und elastisch, geringe Druckverformung, passt sich ergonomisch dem Knie in jeder Position an, passend für alle FHB-Hosen  
Farbe 12 anthrazit  
Größe 285 x 175 x 15 mm



## Sönke

902911 Hosenträger extra lang und breit  
Material 78% Polyester, 22% Elastodiene  
Info 5 cm breiter, unifarbener Herkules-Träger, altsilber-farbene FHB-Stahlclipe, Echtledderrückenkreuz  
Farbe 20 schwarz  
Größe 140 cm



## Hosenträger

90200 Maurer / Alexander  
90210 Zimmermann / Dietrich  
90220 Dachdecker / Eduard  
Material 78% Polyester, 22% Elastodiene  
Info 4 cm breiter Hosenträger, neu: gesticktes Zunftzeichen, robuste FHB-Stahlclipe, Echtledderrückenkreuz  
Farbe 20 schwarz  
Größe 120 cm



## Koppelschloss

872241 Parkettleger / Lorenz  
872242 Feuerwehr / Elmar  
872243 DRK / Henry  
872244 Betonbauer / Magnus  
872245 Bodenleger / Norman

Material Metall  
Farbe 81 Silber



## Koppelschloss

87100 Neutral / Edwin  
Material Metall  
Farbe 80 Gold

87110 Neutral / Henning  
Material Metall  
Farbe 81 Silber



## Carsten

85001 Ledergürtel Doppeldorn  
Material Rindleder  
Info Doppeldornschnalle, 40 mm breit, Rindleder, Kombigerbung, durchgefärbt  
Farbe 20 schwarz  
Größe 70-140, Bundweite = Gürtellänge



## Achim

90290 Hosenträger  
Material 78% Polyester, 22% Elastodiene  
Info 4 cm breiter, unifarbener Hosenträger, robuste FHB-Stahlclipe, Echtledderrückenkreuz  
Farbe 11 grau, 13 beige, 15 oliv, 16 marine, 20 schwarz, 25 grün, 33 rot  
Größe 120 cm



## Theodor

902933 Hosenträger extra schmal  
Material 81% Polyester, 19% Elastodiene  
Info 1,8 cm breiter, gestreifter Hosenträger, altsilber-farbene Stahlclipe, Echtledderrückenkreuz  
Farbe 1112 grau-anthrazit  
Größe 120 cm



## Bodo

902922 Hosenträger uni, Leder-Knopfpatte  
Material 78% Polyester, 22% Elastodiene  
Info 4 cm breiter Hosenträger, robuste Stahl-Längenverstellclipe, Echtledderrückenkreuz und Echtledderknopfpatten, Hosenträger passend zu Zunftthosen Karl-Heinz und Anton (S.128)  
Farbe 20 schwarz  
Größe 120 cm



## Burkhard

85002 Ledergürtel Eindorn  
Material Rindleder  
Info Eindornschnalle, 40 mm breit, natürliche Fett-Wachs-Optik  
Farbe 17 braun / 20 schwarz  
Größe 70-140, Bundweite = Gürtellänge



## Andre

85203 Stretchgürtel  
Material 100% Polyester  
Info 38 mm breit, elastischer Gürtel für besonders angenehmen Tragekomfort, industriell waschbar, Die Elastizität wird durch die spezielle Strickart dauerhaft gewährleistet. Den Gürtel kannst du sogar mit deiner Hose gemeinsam waschen.  
Farbe 20 schwarz  
Größe 70, 80, 90, 100, 110, 120, 130, 140, 150, 160, 170



## Wolfgang

85004 Ledergürtel Eindorn  
Material Rindleder  
Info Eindornschnalle, altsilberfarben, 40 mm breit, 3,2-3,5 mm starkes Rindleder, schwarz durchgefärbt  
Farbe 20 schwarz  
Größe 70-140  
Bundweite=Gürtellänge



## Gabriel

88700 Karabinerhaken an Lederschlaufe  
Material Metall, Rindleder, Kombigerbung  
Farbe 81 silber  
Größe 4,5 x 18 cm (B x H)



## Lasse

88710 Karabinerhaken an Löwenkopfschlaufe  
Material Metall  
Farbe 81 silber  
Größe 5 x 14 cm (B x H)



## Levin

88800 Zangenschlaufe  
Material Rindleder, Kombigerbung  
Farbe 20 schwarz  
Größe 9 x 16 cm (B x H)



Neu



## Tristan

**88810 Messertasche kurz**  
Material Rückseite kräftiges Rindleder, Vorderseite Vollrindleder  
Info 5-fach genietet  
Farbe 20 schwarz  
Größe 6 x 19,5 x 3 cm (B x H x T)

## Wotan

**88815 Messertasche groß**  
Material Rückseite kräftiges Rindleder, Vorderseite Vollrindleder, geeignet für große Cuttermesser  
Info 15-fach genietet  
Farbe 20 schwarz  
Größe 9 x 27 x 3,3 cm (B x H x T)



## Henrik

**88820 Messertasche lang**  
Material Rückseite kräftiges Rindleder, Vorderseite Vollrindleder  
Info 5-fach genietet  
Farbe 20 schwarz  
Größe 5,5 x 27,5 x 3 cm (B x H x T)



## Franz

**89200 Nageltasche einfach**  
Material Vollrindleder  
Info Innenteile mit Ecknahtschutz, Nahtenden abgenietet  
Farbe 20 schwarz  
Größe 18 x 12 x 4 cm (B x H x T)



## Stefan

**89300 Nageltasche einfach genietet**  
Material Vollrindleder  
Info Taschenseiten aus kräftigem Koppelrindleder, alles genietet  
Farbe 20 schwarz  
Größe 15 x 17 x 7 cm (B x H x T)



## Arno

**89320 Nageltasche einfach genietet mit Klappe**  
Material Vollrindleder  
Info mit Klappe und Steckverschluss, Taschenseiten aus kräftigem Koppelrindleder  
Farbe 20 schwarz  
Größe 15 x 13 x 5 cm (B x H x T)



Neu



## Malte

**88840 Messertasche Spezial**  
Material Rückseite kräftiges Rindleder, Vorderseite Vollrindleder  
Info 5-fach genietet  
Farbe 20 schwarz  
Größe 8 x 22,5 x 3 cm (B x H x T)

## Richard

**88845 Messertasche groß spezial**  
Material Vollrindleder, geeignet für gebogene Cuttermesser  
Info 8-fach genietet  
Farbe 20 schwarz  
Größe 8 x 25,5 x 2,5 cm (B x H x T)



## Max und Moritz

**89231 Holstertasche Max rechts**  
**89241 Holstertasche Moritz links**  
Material 100% Polyamid (Cordura 1000)  
Info 2 geräumige aufeinander liegende Volumentaschen, Pattenklappe mit Klettverschluss zur Abdeckung der Taschen, FHB-Schnellverschluss zur Befestigung an den Gürtelschlaufen der FHB-Hosen  
Farbe 20 schwarz  
Größe 19 x 23 cm (B x H)



## Lukas

**89210 Nageltasche doppelt**  
Material Vollrindleder  
Info Innenteile mit Ecknahtschutz, Innenfach eingenieht, Nahtenden abgenietet  
Farbe 20 schwarz  
Größe 18 x 12 x 7 cm (B x H x T)



## Armin

**89310 Nageltasche doppelt genietet**  
Material Vollrindleder  
Info Taschenseiten aus kräftigem Koppelrindleder, alles vernietet  
Farbe 20 schwarz  
Größe 15 x 11 x 6 cm (B x H x T)



## Bastian

**89330 Nageltasche doppelt genietet mit Klappe**  
Material Vollrindleder  
Info mit Klappe und Steckverschluss, Taschenseiten aus kräftigem Koppelrindleder  
Farbe 20 schwarz  
Größe 15 x 13 x 8 cm (B x H x T)



## Karlo

**88850 Hammerhalter mit Messertasche**  
Material Rückseite kräftiges Rindleder, Vorderseite Vollrindleder  
Info 5-fach genietet  
Farbe 20 schwarz  
Größe 10 x 20,5 x 7 cm (B x H x T)



## Valentin

**89120 Hammerhalter Spezial**  
Material Rindleder  
Info robuster Metallbügel als Hammerhalter  
Farbe 20 schwarz  
Größe 15 x 10 x 4 cm (B x H x T)



## Pepe

**89110 Hammerswinger**  
Material Rindleder, Kombigerbung  
Info mit Metallbügel  
Farbe 20 schwarz  
Größe 10 x 15 cm (B x H)



## Samuel

**88900 Löwenkopfkette**  
Material Messing, vernickelt  
Farbe 81 silber  
Größe Gesamtlänge 32 cm



## Jasper

**89000 Hammerkette**  
Material Metall  
Info dreifach, schwere Ausführung  
Farbe 81 silber  
Größe Gesamtlänge 42 cm



## Kilian

**89100 Hammerschlaufe**  
Material Rindleder, Kombigerbung  
Farbe 20 schwarz  
Größe 8 x 15,5 x 4,5 cm (B x H x T)





## Cap

91100 Maurer-Cap / Simon  
91110 Zimmermann-Cap / Tim  
91120 Dachdecker-Cap / Luis  
91160 Tischler-Cap / Noah

**Material** 100% Baumwolle  
**Info** gesticktes Zunftzeichen auf der Frontseite, angeraute Oberfläche, weicher Griff, vorgeformter Schirm, hochwertiger Metallklappenverschluss zur Weitenregulierung  
**Farbe** 20 schwarz  
**Größe** Einheitsgröße



## Udo

91190 Cap uni  
**Material** 100% Baumwolle  
**Info** angeraute Oberfläche, weicher Griff, vorgeformter Schirm, hochwertiger Metallklappenverschluss zur Weitenregulierung  
**Farbe** 13 beige / 20 schwarz  
**Größe** Einheitsgröße



## Niklas

91090 Cap wasserdicht  
**Material** 85% Polyester, 15% Polyurethan  
**Info** wasserdicht, atmungsaktiv, winddicht, 60g leicht, verschweißte Nähte  
**Farbe** 20 schwarz / 34 orange  
**Größe** Einheitsgröße



## Johann

92190 Wollmütze  
**Material** 100% Schurwolle  
**Info** robuste FHB-Qualität  
**Farbe** 12 anthrazit / 16 marine / 20 schwarz  
**Größe** Einheitsgröße



## Michel

92290 Strickmütze  
**Material** 100% Polyacryl  
**Info** Thinsulate-Innenfleece, winddicht, atmungsaktiv  
**Farbe** 11 grau / 16 marine / 20 schwarz  
**Größe** Einheitsgröße



## Wendelin

92390 Wollmütze Merino  
**Material** 100% Schurwolle Merino  
**Info** hergestellt in Deutschland, hochwertig, besonders angenehmer Tragekomfort  
**Farbe** 16 marine / 20 schwarz  
**Größe** Einheitsgröße



## Ludwig

89800 Zimmermannshut  
**Material** 100% Wollfilz  
**Info** 12 cm Rand, imprägniert, Innenfutter  
**Farbe** 20 schwarz  
**Größe** 53-62



## Joachim

89700 Maurer- / Zimmermannshut  
**Material** 100% Wollfilz  
**Info** 9 cm Rand, imprägniert, Innenfutter  
**Farbe** 11 grau / 20 schwarz  
**Größe** 53-62



## Helga

94105 Regenschirm  
**Material** Gestell aus Fiberglas, Obermaterial: 100% Polyester, 62g/qm  
**Info** Öffnungsautomatik, Durchmesser nach Öffnung 105 cm, gummierter Rundhakengriff  
**Farbe** 20 schwarz  
**Größe** 94 cm lang



Lieber Mütze als Regenschirm. Ehrlich.

# 13 Gründe für Florian

## sinnvoll

höher gezogener Bund hinten verbessert das Tragegefühl



## elastisch

elastische Seitenkeile für mehr Komfort



## nahtlos

geräumige Gesäßtaschen mit umgelegtem Taschenboden

## beweglich

neue funktionelle Schnittkonstruktion für längere Haltbarkeit und mehr Bewegungsfreiheit



## sicher

Handy-, Volumen- und Gesäßtaschen mit FHB-Verschlussystem



## durchdacht

Cordura-Knietaschen mit Eingriffmöglichkeit von oben, zertifiziert nach DIN EN14404:2004 +A1:2010



## komfortabel

Komfortfalte beim Knien



## angenehm

extra für FHB entwickelt: innen mehr Baumwolle, außen mehr Polyester und das mit 250g/qm



## clever

Handy- und Zollstocktasche auf beiden Seiten der Hose



## stark

Cordura-Unterlegung für die Seitentaschen



## erkennbar

FHB-typisches Designelement



## praktisch

Möglichkeit der einfachen Hosenverlängerung

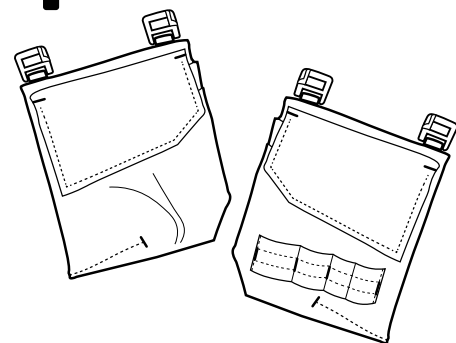

## Max und Moritz

Seite 150



## Hartwig

### 89380 Nageltasche einfach mit Klappe

Material Vollrindleder

Info Taschenseiten genäht, dehnbare Innenfächer, Klappe verschließbar mit Druckknopf

Farbe 20 schwarz

Größe 15 x 17 x 1,5 cm (B x H x T)



## Sepp

### 89360 Langnageltasche

Material Vollrindleder

Info abknöpfbare Befestigung, 6-fach genietet

Farbe 20 schwarz

Größe 9 x 20 x 5 cm (B x H x T)



## Philipp

### 89370 Multifunktionstasche

Material Vollrindleder

Info genäht und genietet, großes Innenfach, 2 Frontfächer mit Hammerhalter

Farbe 20 schwarz

Größe 27 x 27 x 9 cm (B x H x T)



## Gottfried

### 89390 Nageltasche doppelt mit Klappe

Material Vollrindleder

Info Taschenseiten genäht, 2 dehnbare Innenfächer, Klappe verschließbar mit Druckknopf

Farbe 20 schwarz

Größe 15 x 17 x 2,5 cm (B x H x T)



## Silas

### 88830 Knarrenhalter

Material Rindleder

Info Kombigerbung, Bügel 6-fach genietet

Farbe 20 schwarz

Größe 5,5 x 27 cm (B x H)



Neu  
in schwarz

## Ruben

### 91710 Zimmermanns-Bleistift-Box

Material Holz

Info 55 ovale Zimmermannsbleistifte (20cm lang) mit FHB-Aufdruck in einer Präsentations-Box

Farbe 20 schwarz

Größe 8,5 x 26 cm



Neu

## Ruth

### 91653 Verlängerung Zimmermannsbleistift

Farbe 20 schwarz

Größe 7,5 cm hoch

Neu

in schwarz

## Nikolaus

### 91600 FHB-Zimmermanns-Bleistift

Material Holz

Info Original FHB-Zimmermannsbleistift

Farbe 20 schwarz

Größe 24,5 cm



## Xaver

### 91500 FHB-Zollstock

Material Holz

Info Original FHB-Zollstock

Farbe 00 natur

Größe Länge 2 m



## Anstecknadel

89400 Maurer / Eberhard  
89410 Zimmermann / Frederik  
89420 Dachdecker / Hellfried  
89430 Steinsetzer / Gottwald  
89460 Tischler / Tillmann  
Material Messing vergoldet  
Farbe 80 Gold



## Anhänger

99500 Maurer / Aaron  
99510 Zimmermann / Chris  
99520 Dachdecker / Colin  
99530 Steinsetzer / Albrecht  
Material Messing vergoldet  
Farbe 80 Gold



## Ohrclip

99600 Maurer / Gisbert  
99610 Zimmermann / Gunnar  
99620 Dachdecker / Sören  
99630 Steinsetzer / Holm  
Material Messing vergoldet  
Farbe 80 Gold



## Kurt

87890 Teddy Kurt groß  
Material 85% Baumwolle, 15% Polyester, 440g/qm  
Info sehr kuschelig, trägt original Bielefelder Zunft  
Farbe 20 schwarz  
Größe 110 cm



## Eddy

87800 Teddy Eddy klein  
Material 85% Baumwolle, 15% Polyester, 440g/qm  
Info sehr kuschelig, trägt original Bielefelder Zunft  
Farbe 20 schwarz  
Größe 35 cm



## Heino

91900 FHB-Block  
Material Innenseiten: FSC-zertifiziert, weiss, ungestrichen, Außenseiten: Schwarzpappe, 1,5 mm stark  
Info der klassische Notizblock, 100 Seiten stark, Feststellmöglichkeit durch Gummizug, gefertigt in Deutschland  
Farbe 20 schwarz  
Größe 9 x 17 cm



## Manschettenknöpfe

90100 Maurer / Matti  
90110 Zimmermann / Leonard  
90120 Dachdecker / Jost  
Material Messing vergoldet  
Farbe 80 Gold



## Prachtuhrkette

89500 Maurer / Hanno  
89510 Zimmermann / Ignatz  
89520 Dachdecker / Jonny  
Material Messing versilbert  
Info vernickelt  
Farbe 81 Silber  
Größe Länge 29 cm



## Rolf

94000 FHB-Notizbuch mit Kalendarium 2021/2022  
Material Umschlag 100% Baumwolle (Englisch Leder)  
Info 46 Kalenderseiten für 2021/2022 (herausnehmbar), 190 Seiten für Deine Notizen mit 2 Visitenkartenfächern  
Farbe außen schwarz, innen weiß  
Größe 18 cm x 23,5 cm x 3 cm



## Gerd

94100 iPad-Tasche  
Material 100% Baumwolle (Englisch Leder), 520g/qm  
Info iPad-Tasche aus Zunftstoffs material Englisch Leder mit der typischen Zollstocktasche auf der Vorderseite, nutzbar auch als iPhone-Fach, rotes Baumwollinnenfutter, verschließbar mit einer robusten FHB-Latzhosenschnalle  
Farbe 20 schwarz  
Größe 21 x 27 cm



## Hermann

700700 FHB-Reisetasche  
Material 100% Baumwolle, Englisch Leder  
Info geräumiger Innenraum mit 1 Innentasche, 1 Außentasche mit den typischen 2 Reißverschlüssen  
Farbe 20 schwarz  
Größe 50 cm x 32 cm x 30 cm



## Toni

8 Thermoskanne  
Material Edelstahl  
Info Inhalt: 0,5 l  
Farbe 20 schwarz  
Größe 25 cm hoch



## Veit

18099 Charlottenburger Boetticher  
Material 100% Baumwolle  
Farbe 33 rot  
Größe 76 x 76 cm



## Roland

91300 Charlottenburger FHB  
Material 100% Baumwolle  
Farbe 33 rot  
Größe 82 x 83 cm



## Elias

91200 Bandanos  
Material 100% Baumwolle  
Info Taschentuch  
Farbe 16 marine / 19 gelb / 33 rot / 20 schwarz  
Größe 53 x 53 cm



## Ben

90009 Staupe langarm  
Material 100% Baumwolle, sanforisiert  
Info Staupe – langärmeliges Stehkragenhemd mit Faltenbrust in Schlupfform, klassische Ärmelschlitzverarbeitung (Neu)  
Farbe 10 weiß  
Größe 37/38 – 49/50



## Finn

90010 Staupe kurzarm  
Material 100% Baumwolle, sanforisiert  
Info Staupe – kurzärmeliges Stehkragenhemd mit Faltenbrust in Schlupfform  
Farbe 10 weiß  
Größe 37/38 – 49/50



## T-Shirt

Zunftzeichen  
90410 Zimmermann / Klaas  
90420 Dachdecker / Till  
Material 100% Ringspinn-Baumwolle, 210g/qm supergekämmt, Single-Jersey  
Info Rundhalsausschnitt mit Elasthan, Verstärkung durch Nackenband, Doppelnähte am Halsausschnitt sowie an Ärmel und Saum  
Farbe 10 weiß / 20 schwarz  
Größe S–3XL

## Norbert

83960 S3 Schnallstiefel  
EN ISO 20345

Material Rindleder

Info Nitril-Langkeilssole, bis 300°C hitzebeständig, nicht kreidend, textile Sicherheitssohle, Kunststoff-Kappe, Fußweite 11, atmungsaktives Innenfutter und Einlegesohle

Farbe 20 schwarz

Größe 39-47



## Wilfried

83962 S3 Schnürstiefel  
EN ISO 20345

Material Rindleder

Info Nitril-Langkeilssole, bis 300°C hitzebeständig, nicht kreidend, textile Sicherheitssohle, Kunststoff-Kappe, Fußweite 11, atmungsaktives Innenfutter und Einlegesohle

Farbe 20 schwarz

Größe 39-47



## Rüdiger

83963 S3 Halbschuh Schnürer  
EN ISO 20345

Material Rindleder

Info Nitril-Langkeilssole, bis 300°C hitzebeständig, nicht kreidend, textile Sicherheitssohle, Kunststoff-Kappe, Fußweite 11, atmungsaktives Innenfutter und Einlegesohle

Farbe 20 schwarz

Größe 39-47



## Julian

83865 S3 Sneaker flach  
EN ISO 20345

Material Büffelleder

Info robuster Leder-Sneaker, rutschhemmende und stoßdämpfende Laufsohle aus PU/TPU, textiler Nageldurchtrittsschutz, Zehenschutzkappe aus Kunststoff, stoßdämpfende Einlegesohle, atmungsaktives Innenfutter, Fußweite 11

Farbe 20 schwarz

Größe 39-47



# Arbeitsschuhe

Klassiker  
darf man  
nicht  
verändern.



## Oskar

84060 Dachdeckerstiefel  
Autoreifen Doppelschnalle

Nicht zertifizierter Sicherheitsschuh

Material Außenleder: Vollrindleder

Innenleder: Schweinsleder

Info Autoreifensohle

Farbe 20 schwarz

Größe 38-48

## Manfred

84062 Dachdeckerstiefel  
Autoreifen Schnürer

Nicht zertifizierter Sicherheitsschuh

Material Außenleder: Vollrindleder

Innenleder: Schweinsleder

Info Autoreifensohle

Farbe 20 schwarz

Größe 38-48

## Willi

84061 Dachdeckerhalbschuh  
Autoreifen Doppelschnalle

Nicht zertifizierter Sicherheitsschuh

Material Außenleder: Vollrindleder

Innenleder: Schweinsleder

Info Autoreifensohle

Farbe 20 schwarz

Größe 38-48

## Linus

83864 S3 Sneaker hoch  
EN ISO 20345

Material Büffelleder

Info robuster Leder-Sneaker, rutschhemmende und stoßdämpfende Laufsohle aus PU/TPU, textiler Nageldurchtrittsschutz, Zehenschutzkappe aus Kunststoff, stoßdämpfende Einlegesohle, atmungsaktives Innenfutter, Fußweite 11

Farbe 20 schwarz

Größe 39-47



## Alois

### 90800 Arbeitshemd

Material 100% Baumwolle, 180g/qm

Info 2 große aufgesetzte Pattentaschen, robuste extra große Hemdenknöpfe, Ascolite-Knopfsicherung, durchgängige Kappnahtverarbeitung, Riegelverstärkung an den Taschenenden

Farbe 1636 marine-royalblau / 2013 schwarz-beige  
2515 grün-oliv

Größe 37/38-49/50



## Erhard

### 90700 Arbeitshemd

Material 100% Baumwolle, 160g/qm

Info 2 große aufgesetzte Pattentaschen, robuste extra große Hemdenknöpfe, Ascolite-Knopfsicherung, durchgängige Kappnahtverarbeitung, Riegelverstärkung an den Taschenenden

Farbe 3320 rot-schwarz

Größe 37/38-49/50



# Wer hat eigentlich den ersten Troyer entwickelt? Respekt, gute Arbeit.



## Hinnerk

### 34145 Seemanns-Troyer

Material 80% Schurwolle, 20% Polyacryl

Gesamtgewicht: 1 kg

Info Original Seemanns-Pullover, klassische Optik, körpernaher Schnitt, neu aufgelegt in der besonderen FHB-Verarbeitung, seewasserecht, nur im Wollwaschgang waschbar

Farbe 11 grau / 12 anthrazit / 16 marine  
17 braun / 20 schwarz

Größe S-3XL



## Robert

### 33344 Webpelz-Troyer

Material 85% Polyester, 15% Polyacryl, 420g/qm

Info klassischer Troyer in grober Rippenstruktur, leicht, angenehm weiches Innenfell, warm und komfortabel

Farbe 11 grau-meliert / 12 anthrazit

Größe XS-3XL



# Größentabellen

## Hosen

Traumänner	40	42	44	46	48	50	52	54	56	58	60
Inch-Größen	29/30	30/30	31/30	32/32	33/32	34/32	36/34	38/34	40/34	42/34	44/36
Körpergrößen	158	164	168	171	174	177	180	182	184	186	188
Bundweite	76	78	82	86	90	94	98	102	107	112	117
Gesäßweite	90	94	98	102	106	110	114	118	122	126	130
Schrittlänge	75	76	78	79	81	83	85	87	88	89	90
Seitenlänge m. Bund	100	101	103	104	106	108	110	112	114	115	117

Echte Männer	62	64	66	68	70	72	74
Inch-Größen	46/36	48/36	50/36	52/36	54/36	56/36	58/36
Körpergrößen	189	190	190	190	190	190	190
Bundweite	122	126	130	134	138	142	146
Gesäßweite	134	138	142	146	150	154	158
Schrittlänge	91	92	92	92	92	92	92
Seitenlänge m. Bund	118	119	120	121	122	123	124

Große Männer	84	86	88	90	94	98	102	106	110	114	880	900	940	980	1020
Inch-Größen	29/34	30/34	31/34	32/36	33/36	34/36	36/36	38/36	40/38	42/38	31/36	32/38	33/38	34/38	36/38
Körpergrößen	183	184	186	188	190	192	194	196	197	197	190	192	195	197	199
Bundweite	74	76	80	84	88	92	96	100	105	110	80	84	88	92	96
Gesäßweite	92	96	98	100	104	108	112	116	120	124	98	100	104	108	112
Schrittlänge	85	86	87	88	89	90	92	94	95	95	92	93	94	95	97
Seitenlänge m. Bund	108	109	111	112	114	115	118	120	122	123	116	117	119	120	123

Männer	23	24	25	26	27	28	29	30	31	32	33	34	35
Inch-Größen	33/30	34/30	36/30	38/30	40/32	42/32	44/32	46/32	48/32	50/32	52/32	54/32	56/32
Körpergrößen	165	168	171	174	176	178	180	182	182	183	183	183	183
Bundweite	90	94	98	102	106	111	116	121	125	129	133	137	141
Gesäßweite	104	108	112	116	120	124	128	132	136	140	144	148	152
Schrittlänge	75	76	77	79	81	82	82	83	84	85	85	85	85
Seitenlänge m. Bund	98	99	101	103	106	108	109	111	112	113	114	115	116

Damen	34	36	38	40	42	44	46	68	72	76	80	84	88
Inch-Größen	26/32	27/32	29/32	30/32	32/32	33/32	34/32	26/34	27/34	29/34	30/34	32/34	33/34
Bundweite	75	79	83	87	91	95	99	75	79	83	87	91	95
Schrittlänge	84	84	84	84	84	84	84	89	89	89	89	89	89
Seitenlänge m. Bund	105	105,5	106	106,5	107	107,5	108	112	113	113	113,5	114	114,5

### Leo Umsetzungsgrößen Damen

Damengröße Normal	34/N	36/N	38/N	40/N	42/N	44/N	46/N	48/N	50/N	52/N	54/N	56/N
Bestellgröße Herren	40	42	44	46	48	50	52	54	56	58	60	62
Damengröße Lang	34/L	36/L	38/L	40/L	42/L	44/L	46/L	48/L	50/L	52/L		
Bestellgröße Herren	84	86	88	90	94	98	102	106	110	114		
Damengröße Kurz	40/K	42/K	44/K	46/K	48/K	50/K	52/K	54/K				
Bestellgröße Herren	23	24	25	26	27	28	29	30				

# Oberteile

US-Größen	XS	S	M	L	XL	2XL	3XL	4XL	5XL
Körpergrößen	164	171	177	182	186	189	190	190	190
Kragenweite / Hemd	35/36	37/38	39/40	41/42	43/44	45/46	47/48	49/50	51/52
Brustumfang	84	92	100	86	116	124	132	140	148
Tailenumfang	78	86	94	108	116	126	132	140	148
Ärmellänge	59	61	65	67	70	73	75	75	75
Rückenbreite	35	38	40	42	45	48	50	52	54

# Kinder

Kinder	98/104	110/116	122/128	134/140	146/152	158/164
Alter	3-4	5-6	7-8	9-10	11-12	13-14
Körpergröße	98-104	110-116	122-128	134-140	146-152	158-164
Brustumfang	60	65	68	72	76	80
Ärmellänge	36	40	44	48	52	56
Bundweite	52-56	56-60	58-62	62-66	66-70	70-74
Gesäßweite	68	70	72	78	82	86
Schrittlänge	46-50	50-54	56-60	62-66	69-73	75-79

Wo L draufsteht,  
passt auch L rein?

Das Geheimnis eines gut sitzenden Bekleidungsstückes ist die Passform. Hier hat jeder Hersteller seine eigene Philosophie. Daher passiert es häufig, dass identische Größen verschiedener Hersteller unterschiedlich passen. Anhand unserer Tabellen hat man einen Anhaltspunkt, wie unsere Größen ausfallen. Natürlich ist nichts besser als eine persönliche Anprobe.

# und Farben

Farben	Nr.	Farben	Nr.	Farben	Nr.	Farben	Nr.
Natur	00	Schwarz	20	Gelb-Schwarz	0720	Schwarz-Neon	2007
Rohweiß / Weiß	10	Grau-Meliert	21	Weiß-Anthrazit	1012	Schwarz-Beige	2013
Grau	11	Schwarzblau	22	Grau-Schwarz	1120	Schwarz-Rot	2033
Anthrazit	12	Grün	25	Anthrazit-Schwarz	1220	Grün-Oliv	2515
Beige	13	Hamburger Streifen	32	Beige-Schwarz	1320	Grün-Schwarz	2520
Oliv-Braun	14	Rot	33	Oliv-Schwarz	1520	Rot-Schwarz	3320
Oliv	15	Orange	34	Marine-Schwarz	1620	Royalblau-Schwarz	3620
Marine	16	Royalblau	36	Marine-Grün	1625		
Braun	17	Gold	80	Marine-Royalblau	1636		
Gelb	19	Silber	81	Schwarz-Schwarz	2020		

# Suche deine Artikelnummer

Artikel	Name	Seite	Artikel	Name	Seite	Artikel	Name	Seite	Artikel	Name	Seite
8	Toni	157	78335	Boris	52	88800	Levin	149	91653	Ruth	155
10008	Bob	126	78337	Dieter	52	88810	Tristan	150	91900	Heino	157
10032	Jo	Neu 133	78461	Ralf	15 - 110	88815	Wotan	Neu 150	92190	Johann	152
10033	Wim	133	78517	Martin	53	88820	Henrik	150	92290	Michel	152
10083	Bobby	116	78518	Walter	12 - 110	88830	Silas	155	92390	Wendelin	152
11011	Sebastian	125	78519	Dirk	53	88840	Malte	150	94000	Rolf	139, 156
11012	Sascha	133	78658	Mika	48	88845	Richard	Neu 150	94001	Bernhard	139
11086	Nils	123	78718	Felix	118	88850	Karlo	150	94004	Clemens	139
11685	Edgar	123	78898	Rudolf	52	88900	Samuel	151	94003	Erwin	139
18099	Veit	156	78932	Torben	24	89000	Jasper	151	94100	Gerd	157
19035	Lars	Neu 13 - 113	79105	Jannik	12 - 112	89100	Kilian	151	94105	Helga	152
19040	Hauke	Neu 13 - 112	79110	Justus	12 - 113	89110	Pepe	150	99500	Aaron	156
20003	Greta	136	79120	Julia	Neu 8 - 106	89120	Valentin	150	99510	Chris	156
20004	Falk	130	79293	Jörg	51	89200	Franz	151	99520	Colin	156
20006	Pauline	136	79494	Benno	34	89210	Lukas	151	99530	Albrecht	156
20008	Cord	124	79498	Timo	14 - 111	89231	Max	150, 154	99600	Gisbert	156
20015	Hilde	137	79595	Christoph	15 - 111	89241	Moritz	150, 154	99610	Gunnar	156
20016	Hagen	134	79596	Marieke	8 - 106	89300	Stefan	151	99620	Sören	156
20033	Hans	133	79597	Patrick	14, 20, 86	89310	Armin	151	99630	Holm	156
20116	David	116	79598	Mats	114	89320	Arno	151	105445	Albert	Neu 122, 141
20183	August	116	79900	Maximilian	42, 86	89330	Bastian	151	105556	Anna	Neu 137, 140
22635	Volkmar	133	80004	Henner	129	89360	Sepp	155	116851	Alex	123
22659	Wilhelm	44, 85	80008	Christian	129	89370	Philipp	155	122110	Leo	Neu 8 - 109
22660	Friedhelm	123	80101	Georg	Neu 13 - 113	89380	Hartwig	155	125100	Florian	10 - 109
33344	Robert	36, 160	80202	Manuel	Neu 50, 85	89390	Gottfried	155	125200	Wulf	10 - 108
34145	Hinnerk	34, 51, 92, 161	83204	Pit	130	89400	Eberhard	156	125300	Fabian	Neu 10 - 108
40004	Alfons	130	83208	Ole	127	89410	Frederik	156	125400	Pascal	10 - 109
40006	Luise	136	83226	Jan	134	89420	Hellfried	156	125500	Hugo	115
40008	Artur	124	83864	Linus	159	89430	Gottwald	156	125550	Charly	Neu 115
40086	Ulrich	124	83865	Julian	159	89460	Tillmann	156	125600	Alma	8 - 106
40088	Kai	124	83960	Norbert	158	89500	Hanno	156	125650	Annika	Neu 8 - 106
50004	Friedrich	130	83962	Wilfried	158	89510	Ignatz	156	125700	Werner	44
50008	Paul	124	83963	Rüdiger	158	89520	Jonny	156	125900	Frank	Neu 10 - 112
50014	Uwe	135	84060	Oskar	158	89700	Joachim	152	125950	Andrea	Neu 8 - 106
50016	Heiner	134	84061	Willi	158	89800	Ludwig	152	130430	Bruno	15 - 108
50026	Emil	134	84062	Manfred	158	89912	Caspar	149	130530	Theo	15 - 110
50028	Karl-Heinz	126	85000	Dietmar	148	90009	Ben	157	130630	Eckhard	15 - 110
50036	Thomas	135	85001	Carsten	148	90010	Finn	157	130730	Ernst	15 - 110
50084	Mirko	Neu 130	85002	Burkhard	148	90100	Matti	156	1700111	Torge	140
60004	Michael	129	85003	Hilbert	116	90110	Leonard	156	700222	Fiete	141
60008	Peter	129	85004	Wolfgang	148	90120	Jost	156	700333	Gustl	140
60064	Gustav	139	85203	Andre	148	90200	Alexander	149	700444	Ewald	140
60068	Egon	139	87000	Alwin	148	90210	Dietrich	149	700555	Edelgard	137, 140
60614	Gerhard	135, 139	87001	Gregor	148	90220	Eduard	149	700700	Hermann	157
60616	Fritz	135	87010	Dominik	148	90290	Achim	149	872241	Lorenz	148
70004	Ingo	130	87011	Heiko	148	90410	Klaas	157	872242	Elmar	148
70006	Helene	136	87020	Eike	148	90420	Till	157	872243	Henry	148
70008	Hubert	126	87021	Holger	148	90490	Jens	14 - 111	872244	Magnus	148
70015	Klara	137, 140	87030	Einhardt	148	90690	Marc	14 - 111	872245	Norman	148
70016	Detlef	134	87031	Jobst	148	90700	Erhard	160	900090	Benny	116
70026	Jakob	134	87040	Florenz	148	90800	Alois	160	902911	Sönke	149
70028	Anton	126	87041	Hasso	148	91090	Niklas	152	902922	Bodo	127, 149
70034	Jochen	133	87050	Freddy	148	91100	Simon	152	902933	Theodor	149
70083	Enno	126	87051	Herold	148	91110	Tim	152			
70086	Klaus	124	87060	Gerrit	148	91120	Luis	152			
73086	Harald	126	87061	Herbert	148	91160	Noah	152			
75023	Volker	30, 51, 90	87070	Arved	148	91190	Udo	152			
75024	Guido	51	87071	Lennart	148	91200	Elias	156			
77360	Lothar	51	87100	Edwin	148	91300	Roland	156			
77625	Oliver	52	87110	Henning	148	91490	Konrad	14 - 111			
77938	Rainer	119	87800	Eddy	116, 157	91500	Xaver	155			
77939	Benjamin	119	87890	Kurt	116, 157	91590	Daniel	14 - 111			
78024	Matthias	52	88700	Gabriel	149	91600	Nikolaus	155			
78230	Roman	34, 51	88710	Lasse	149	91710	Ruben	155			

# Suche deinen Namen

Name	Artikel	Seite	Name	Artikel	Seite	Name	Artikel	Seite	Name	Artikel	Seite
Aaron	99500	156	Ernst	130730	15 - 110	Jens	90490	14 - 111	Pepe	89110	150
Achim	90290	149	Erwin	94003	139	Jo	Neu 10032	133	Peter	60008	129
Albert	Neu 105445	122, 141	Ewald	700444	140	Joachim	89700	152	Philipp	89370	155
Albrecht	99530	156	Fabian	Neu 125300	10 - 108	Jobst	87031	148	Pit	83204	130
Alex	116851	123	Falk	20004	130	Jochen	70034	133	Rainer	77938	119
Alexander	90200	149	Felix	78718	118	Johann	92190	152	Ralf	78461	15 - 110
Alfons	40004	130	Fiete	700222	141	Jonny	89520	156	Richard	Neu 88845	150
Alma	125600	8 - 106	Finn	90010	157	Jörg	79293	51	Robert	33344	36, 160
Alois	90800	160	Florenz	87040	148	Jost	90120	156	Roland	91300	156
Alwin	87000	148	Frank	Neu 125900	10 - 112	Julia	Neu 79120	8 - 106	Rolf	94000	139, 156
Andre	85203	148	Florian	125100	10 - 109	Julian	83865	159	Roman	78230	34, 51
Andrea	Neu 125950	8 - 106	Franz	89200	151	Justus	79110	12 - 113	Ruben	91710	155
Anna	Neu 105556	137, 140	Freddy	87050	148	Kai	40088	124	Rüdiger	83963	158
Annika	Neu 125650	8 - 106	Frederik	89410	156	Karl-Heinz	50028	126	Rudolf	78898	52
Anton	70028	126	Friedhelm	22660	123	Karlo	88850	150	Ruth	91653	155
Armin	89310	151	Friedrich	50004	130	Kilian	89100	151	Samuel	88900	151
Arno	89320	151	Fritz	60616	135	Klaas	90410	157	Sascha	11012	133
Artur	40008	124	Gabriel	88700	149	Klara	70015	137, 140	Sebastian	11011	125
Arved	87070	148	Georg	Neu 80101	13 - 113	Klaus	70086	124	Sepp	89360	155
August	20183	116	Gerd	94100	157	Konrad	91490	14 - 111	Silas	88830	155
Bastian	89330	151	Gerhard	60614	135, 139	Kurt	87890	116, 157	Simon	91100	152
Ben	90009	157	Gerrit	87060	148	Lars	Neu 19035	13 - 113	Sönke	902911	149
Benjamin	77939	119	Gisbert	99600	156	Lasse	88710	149	Sören	99620	156
Benno	79494	34	Gottfried	89390	155	Lennart	87071	148	Stefan	89300	151
Benny	900090	116	Gottwald	89430	156	Leo	Neu 122110	8 - 109	Theo	130530	15 - 110
Bernhard	94001	139	Gregor	87001	148	Leonard	90110	156	Theodor	902933	149
Bob	10008	126	Greta	20003	136	Levin	88800	149	Thomas	50036	135
Bobby	10083	116	Guido	75024	51	Linus	83864	159	Till	90420	157
Bodo	902922	127, 149	Gunnar	99610	156	Lorenz	872241	148	Tillmann	89460	156
Boris	78335	52	Gustav	60064	139	Lothar	77360	51	Tim	91110	152
Bruno	130430	15 - 108	Gustl	700333	140	Ludwig	89800	152	Timo	79498	14 - 111
Burkhard	85002	148	Hagen	20016	134	Luis	91120	152	Toni	8	157
Carsten	85001	148	Hanno	89500	156	Luise	40006	136	Torben	78932	24
Charly	Neu 125550	115	Hans	20033	133	Lukas	89210	151	Torge	700111	140
Caspar	89912	149	Harald	73086	126	Magnus	872244	148	Tristan	88810	150
Chris	99510	156	Hartwig	89380	155	Malte	88840	150	Udo	91190	152
Christian	80008	129	Hasso	87041	148	Manfred	84062	158	Ulrich	40086	124
Christoph	79595	15 - 111	Hauke	Neu 19040	13 - 112	Manuel	Neu 80202	50, 85	Uwe	50014	135
Clemens	94004	139	Heiko	87011	148	Marc	90690	14 - 111	Valentin	89120	150
Colin	99520	156	Heiner	50016	134	Marieke	79596	8 - 106	Veit	18099	156
Cord	20008	124	Heino	91900	157	Martin	78517	53	Volker	75023	30, 51, 90
Daniel	91590	14 - 111	Helene	70006	136	Mats	79598	114	Volkmar	22635	133
David	20116	116	Helga	94105	152	Matthias	78024	52	Walter	78518	12 - 110
Detlef	70016	134	Hellfried	89420	156	Matti	90100	156	Wendelin	92390	152
Dieter	78337	52	Henner	80004	129	Max	89231	150, 154	Werner	125700	44
Dietmar	85000	148	Henning	87110	148	Maximilian	79900	42, 86	Wilfried	83962	158
Dietrich	90210	149	Henrik	88820	150	Michael	60004	129	Wilhelm	22659	44, 85
Dirk	78519	53	Henry	872243	148	Michel	92290	152	Willi	84061	158
Dominik	87010	148	Herbert	87061	148	Mika	78658</				

# + Logo

Sprich uns an.  
Wir machen dich  
und dein  
Unternehmen  
sichtbarer.

Du hast  
alle Möglichkeiten.  
Du entscheidest.

Ob hochwertiger Stick,  
direkt in das Bekleidungsstück  
oder als nachträglich  
aufgenähtes Stickemblem,  
flexibler Folien- und  
Flocktransfer, reflektierende  
Specialtransfers für  
Softshell oder nachträglich  
aufgenähte Reflexstreifen.



166



167

## FHB®

Herausgeber und Copyright  
**FHB** original GmbH & Co. KG  
Blankenfohrweg 7-9, 32139 Spenge  
Fon +49.5225.8764-0  
info@fhb.de  
fhb.de

Konzept und Design Maiwerk, Bielefeld; FHB, Spenge  
Druck Druck- und Verlagshaus Fromm, Osnabrück  
Fotos (Produkte) Dieter Wörmann, Georgsmarienhütte;  
Blueprint, Quakenbrück  
Fotos Thorsten Doerk Fotografie, Bielefeld  
Texte Sabine + Peter Hoffmann, Bielefeld

Alle Angaben in unserem Katalog sind sorgfältig geprüft  
und zusammengestellt. Irrtümer bleiben jedoch vorbehalten.





**FHB®**

[fhb.de](http://fhb.de)